

ΔΙΟΡΓΑΝΩΣΗ
ΠΑΓΚΡΗΤΙΑ
ΕΝΩΣΗ
ΥΓΕΙΑΣ



Πανεπιστημιακή Κλινική Ρευματολογίας Ηρακλείου
Εργαστήριο Ιατρικής Απεικόνισης Παν. Νοσοκομείου Ηρακλείου
Ακτινολογική Εταιρεία Κρήτης

ΥΠΟ ΤΗΝ ΑΙΓΙΔΑ ΤΗΣ ΕΛΛΗΝΙΚΗΣ ΕΤΑΙΡΕΙΑΣ ΜΥΟΣΚΕΛΕΤΙΚΗΣ ΑΚΤΙΝΟΛΟΓΙΑΣ

08-10
07•2016

ΗΡΑΚΛΕΙΟ
ΚΡΗΤΗ

Aquila Atlantis Conference Centre

ΚΛΙΝΙΚΟ ΦΡΟΝΤΙΣΤΗΡΙΟ ΑΚΤΙΝΟΛΟΓΙΑΣ ΜΥΟΣΚΕΛΕΤΙΚΟΥ

ΤΕΛΙΚΟ ΠΡΟΓΡΑΜΜΑ



FORSTEO[®]

teriparatide



08-FOR-12/14



ΦΑΡΜΑΣΕΡΒ - ΛΙΛΛΥ Α.Ε.Β.Ε.
15ο χλμ. ΕΘΝ. ΟΔΟΥ ΑΘΗΝΩΝ - ΛΑΜΙΑΣ 145 64 ΚΗΦΙΣΙΑ ΤΗΛ.: 210-6294600 FAX: 210-6294610 Τ.Θ. 51288
ΓΡΑΦΕΙΟ ΘΕΣ/ΝΙΚΗΣ: ΑΔΡΙΑΝΟΥΠΟΛΕΩΣ 24 - ΚΑΛΑΜΑΡΙΑ - Τ.Κ.: 551 33 ΘΕΣ/ΝΙΚΗ ΤΗΛ.: (2310) 480160
ΓΙΑ ΠΑΡΑΓΓΕΛΙΕΣ: ΤΗΛ: 210-6294629, FAX: 210-6294630, e-MAIL: orders@lilly.gr
www.lilly.gr



Χαιρετισμός	 2
.....	
Διοργάνωση - Οργάνωση	 3
.....	
Συνοπτικό Πρόγραμμα	 4
.....	
Επιστημονικό Πρόγραμμα	 5
.....	
Πληροφορίες Επιστημονικού Προγράμματος	 11
.....	
Γενικές Πληροφορίες	 12
.....	
Ευχαριστίες	 13
.....	
Κάτοψη Συνεδριακού Χώρου	 14
.....	
Ευρετήριο Ομιλητών - Προέδρων - Συντονιστών	 15
.....	

Χαιρετισμός



Αγαπητοί συνάδελφοι,

Με ιδιαίτερη χαρά σας καλωσορίζουμε στο «1^ο Κλινικό Φροντιστήριο Ακτινολογίας Μυοσκελετικού»! Το σεμινάριο διοργανώνεται από το Εργαστήριο Ιατρικής Απεικόνισης ΠΓΝΗ και την Κλινική Ρευματολογίας, Αρθρολογίας και Κλινικής Ανοσολογίας του ΠΓΝΗ.

Το Φροντιστήριο είναι ένα εντατικό εκπαιδευτικό πρόγραμμα που καλύπτει μεγάλο φάσμα της παθολογίας του μυοσκελετικού συστήματος. Οι εκπαιδευτές είναι ακτινολόγοι με ιδιαίτερο ενδιαφέρον και εμπειρία στην απεικόνιση του μυοσκελετικού.

Το πλεονέκτημα του Φροντιστηρίου είναι ότι σε αντίθεση με τις άλλες συναντήσεις απεικόνισης, όπου συνήθως καλύπτεται μέρος της παθολογίας του μυοσκελετικού, οι συμμετέχοντες θα έχουν την ευκαιρία να ενημερωθούν σε εξαιρετικά ευρύ φάσμα νοσημάτων και τεχνικών απεικόνισης: αρθρίτιδες, νεοπλασμάτα, μεταβολικά νοσήματα, ροιμώξεις, σπάνια νοσήματα. Επιπλέον θα έχουν την ευκαιρία να συμμετέχουν σε διαδραστικές ασκήσεις πάνω σε άγνωστα περιστατικά.

Το πρόγραμμα έχει δομηθεί με στόχο:

Να αναγνωριστούν τα απεικονιστικά χαρακτηριστικά συχνών ή σπανιότερων αληθιά σοβαρών νοσημάτων που θα οδηγούν σε στοχευμένη διαφορική διάγνωση.

Να έρθουν σε επαφή και να κατανοήσουν οι ιατροί της κλινικής πράξης νέες «state of the art» απεικονιστικές μεθόδους που εφαρμόζονται στη διάγνωση και παρακολούθηση των ασθενών με νοσήματα του μυοσκελετικού συστήματος.

Με ενθουσιασμό σας καλωσορίζουμε στη συνάντηση και σας ευχόμαστε να ωφεληθείτε τα μέγιστα από τη συμμετοχή σας!

Με εκτίμηση

Π. Σιδηρόπουλος

Αν. Καθ. Ρευματολογίας Παν. Κρήτης
Δ/τής Ρευματολογικής Κλινικής ΠΓΝΗ

Α. Καραντάνας

Καθ. Ακτινολογίας Παν. Κρήτης
Δ/τής Εργαστηρίου Ιατρικής Απεικόνισης ΠΓΝΗ





Διοργάνωση



ΠΑΓΚΡΗΤΙΑ ΕΝΩΣΗ ΥΓΕΙΑΣ

- Πανεπιστημιακή Κλινική Ρευματολογίας Ηρακλείου
- Εργαστήριο Ιατρικής Απεικόνισης Παν. Νοσοκομείου Ηρακλείου
-  Ακτινολογική Εταιρεία Κρήτης

Υπό την αιγίδα της
Ελληνικής Εταιρείας Μυοσκελετικής Ακτινολογίας

Γραμματεία



ΑΘΗΝΑ:

Κ. Βάρναλη 29, 15233 Χαλάνδρι
Τ: 210 6833600, F: 210 6847700

ΘΕΣΣΑΛΟΝΙΚΗ:

Ελευθερίου Βενιζέλου 3, 54624
Τ: 2310-527376, E-mail: info@pco-convin.gr
www.pco-convin.gr | congress@pco-convin.gr

Συνοπτικό Πρόγραμμα



	Παρασκευή 8 Ιουλίου	Σάββατο 9 Ιουλίου	Κυριακή 10 Ιουλίου
TIME	17:00 - 21:00 Λειτουργία Γραμματείας - Εγγραφές	09:00 - 19:30 Λειτουργία Γραμματείας - Εγγραφές	09:00 - 12:30 Λειτουργία Γραμματείας - Εγγραφές
09:00-09:30			
09:30-10:00		<div style="background-color: #f4a460; padding: 5px; text-align: center;">Κλινικό Φροντιστήριο I ΑΡΘΡΙΤΙΔΑ</div> <div style="background-color: #d9d9d9; padding: 5px; text-align: center;">Διάλειμμα Καφέ</div> <div style="background-color: #4a90e2; padding: 5px; text-align: center;">Διάλεξη «State-of-the-art»</div> <div style="background-color: #f4a460; padding: 5px; text-align: center;">Κλινικό Φροντιστήριο II ΝΕΟΠΛΑΣΜΑΤΙΚΕΣ ΝΟΣΟΙ</div> <div style="background-color: #d9d9d9; padding: 5px; text-align: center;">Ελαφρύ γεύμα</div> <div style="background-color: #f4a460; padding: 5px; text-align: center;">Κλινικό Φροντιστήριο III ΛΟΙΜΩΞΕΙΣ ΟΣΤΩΝ ΚΑΙ ΑΡΘΡΩΣΕΩΝ</div>	Ερευνητικό Βήμα Παρουσίαση ερευνητικών πρωτοκόλλων Quiz κλινικών περιπτώσεων
10:00-10:30			
10:30-11:00			
11:00-11:30			
11:30-12:00			
12:00-12:30			
12:30-13:00			
13:00-13:30			
13:30-14:00			
14:00-14:30			
14:30-15:00			
15:00-15:30			
15:30-16:00			
16:00-16:30			
16:30-17:00			
17:00-17:30	Χαιρετισμοί	Διάλειμμα Καφέ	
17:30-18:00	Διάλεξη	Περιοχική παθολογία - MRI	
18:00-18:30	Συζήτηση περιπτώσεων		
18:30-19:00			
19:00-19:30			
19:30-20:00			
20:00-20:30			
20:30-21:00			
21:00		Δεξίωση υποδοχής	Δείπνο

- Κλινικό Φροντιστήριο
- Ερευνητικό Βήμα
- Συζήτηση
- Απεικόνιση-MRI
- Διάλεξη

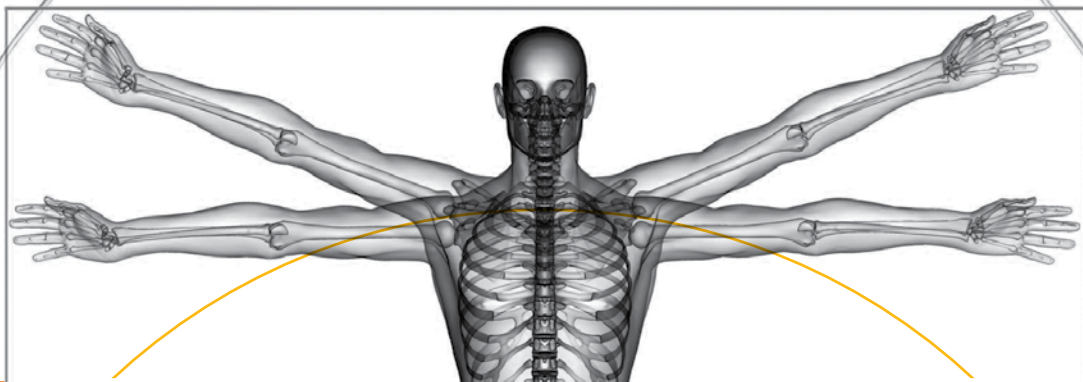

Επιστημονικό Πρόγραμμα

Παρασκευή, 8 Ιουλίου 2016

17:00 - 21:00

Σάββατο, 9 Ιουλίου 2016

09:00 - 19:30

Κυριακή, 10 Ιουλίου 2016

09:00 - 12:30

Επιστημονικό Πρόγραμμα

ΗΜΕΡΑ 1 | Παρασκευή | 8 Ιουλίου 2016



17.00-21.00



Αίθουσα: ΠΑΣΙΦΑΗ II



Εγγραφές

17.00-17.30



Αίθουσα: ΜΙΝΩΣ II



Χαιρετισμοί

A. Καραντάνας
Π. Σιδηρόπουλος
Κ. Χηλαπούτακης

17.30-18.00



Αίθουσα: ΜΙΝΩΣ II



Διάλεξη

Συντονιστής: Π. Σιδηρόπουλος

Η απεικόνιση στα μυοσκελετικά νοσήματα: πρόοδοι τα τελευταία 15 έτη

A. Καραντάνας

18.00-20.30



Αίθουσα: ΜΙΝΩΣ II



Συζήτηση περιπτώσεων

Συντονιστές: Μ. Βήλου Ε. Δρακωνάκη

Παρουσίαση

Σ. Δημητρίου - Ν. Εργαζάκης - Α. Τζίνας - Ι. Παπαλόπουλος - Ν. Κούγκας - Χ. Αδαμίχου - Ι. Καλλιτσάκης -
Ε. Αμανάκης - Α. Θεοδωρακόπουλος - D. Mandrillo

21.00



Αίθουσα: Roof Garden 6^{ος} όροφος



Δεξίωση υποδοχής



Επιστημονικό Πρόγραμμα

ΗΜΕΡΑ 2 | Σάββατο | 9 Ιουλίου 2016

09.00-19.30

Αίθουσα: **ΠΑΣΙΦΑΗ II**

Εγγραφές

09:30-11:30

Αίθουσα: **ΜΙΝΩΣ II****ΚΛΙΝΙΚΟ ΦΡΟΝΤΙΣΤΗΡΙΟ I****ΑΡΘΡΙΤΙΔΑ**Συντονιστές: **Κ. Πίκουλης, Ε. Ανδρουλιδάκης****Απλές ακτινογραφίες: ευρήματα, ενδείξεις και περιορισμοί**

- Άκρα χείρα: φλεγμονώδεις αρθροπάθειες. **Μ. Βήλυχού**
- Μέσος & άκρος πόδας: φλεγμονώδεις αρθροπάθειες και μιμητές. **Κ. Σπανάκης**
- Νευροπαθητική οστεοαρθροπάθεια. **Ο. Παπακωνσταντίνου**

ΑΡΘΡΙΤΙΔΑ-ΠΕΡΙΑΡΘΡΙΤΙΔΑ**Υπερηχοτομογραφία**

- Η αξία της υπερηχοτομογραφίας στις φλεγμονώδεις αρθροπάθειες: η οπτική του ρευματολόγου. **Ν. Αυγουστίδης**
- Τρέχουσες ενδείξεις στη διάγνωση και απεικονιστικά καθοδηγούμενη θεραπεία σε αρθρίτιδα-περιαρθρίτιδα. **Ε. Δρακωνάκη**

11:30-12:00

Αίθουσα: **ΠΑΣΙΦΑΗ II**

Διάλειμμα Καφέ

12:00-13:00

Αίθουσα: **ΜΙΝΩΣ II****Διάλεξη «State-of-the-art»**Συντονιστής: **Α. Καραντάνας****Whole Body MRI in rheumatology. F. Lecouvet****Part I.** Spondyloarthropathies**Part II.** Other rheumatic disorders, neuromuscular, vascular and multifocal bone diseases

Επιστημονικό Πρόγραμμα

ΗΜΕΡΑ 2 | **Σάββατο** | 9 Ιουλίου 2016



13:00-14:30



Αίθουσα: **ΜΙΝΩΣ II**



ΚΛΙΝΙΚΟ ΦΡΟΝΤΙΣΤΗΡΙΟ II

Συντονιστές: **Κ. Αλημαντάκη, Μ. Ραϊσσάκη**

Νεοπλασματικές Νόσοι

- Τυχαία ευρήματα - «leave me alone» lesions. **Ν. Τσαβαλός**
- Όγκοι και ογκόμορφες αλλοιώσεις μαλακών μορίων. **Γ. Μαντζικόπουλος**
- Μη ρευματολογικές παθήσεις αρθρικού υμένα. **Κ. Πίκουλης**
- Ασυνήθη ρευματολογικά νοσήματα - tumor mimics. **Μ. Βήλυχου**

14:30-15:30



Αίθουσα: **ΑΡΙΑΔΝΗ**



Ελαφρύ γεύμα

15:30-17:00



Αίθουσα: **ΜΙΝΩΣ II**



ΚΛΙΝΙΚΟ ΦΡΟΝΤΙΣΤΗΡΙΟ III

Συντονιστές: **Κ. Χηλαπουτάκης, Α. Χατζηδάκης**

Λοιμώξεις οστών και αρθρώσεων

- Σηπτική αρθρίτιδα. **Ο. Παπακωνσταντίνου**
- Οστεομυελίτιδα. **Μ. Ραϊσσάκη**
- Σηπτική σπονδυλοδισκίτιδα. **Α. Μπιντούδη**
- Απεικονιστική εκτίμηση αρθρικών προθεμάτων. **Σ. Δημητρίου**

17:00-17:30



Αίθουσα: **ΠΑΣΙΦΑΗ II**



Διάλειμμα Καφέ



Επιστημονικό Πρόγραμμα

ΗΜΕΡΑ 2 | Σάββατο | 9 Ιουλίου 2016

17:30-19:30



Αίθουσα: **ΜΙΝΩΣ II**



ΠΕΡΙΟΧΙΚΗ ΠΑΘΟΛΟΓΙΑ - MRI

Συντονιστές: **Γ. Μαντζικόπουλος, Α. Μπιντούδη**

Όμος

- Μυοτενόντιο πέταλο - Συμφυτική θυλακίτιδα. **Ε. Βασσάλου**
- Αστάθεια Όμου. **Κ. Πίκουλης**
- Φλεγμονώδεις αρθρίτιδες. **Γ. Μαντζικόπουλος**

Ισχίο

- Οστεονέκρωση, παροδική οστεοπόρωση. **Ε. Βασσάλου**
- Μηροκοτυλιαία - ισchioμηριαία πρόσκρουση. **Α. Μπιντούδη**

Γόνατο

- Ο ρόλος της MRI σε ρευματολογικά νοσήματα - διαφορική διάγνωση. **Κ. Σπανάκης**

21:00



ΑΡΧΑΝΕΣ



Δείπνο



Επιστημονικό Πρόγραμμα

ΗΜΕΡΑ 3 | Κυριακή | 1 Ιουλίου 2016



09.00-12.30



Αίθουσα: **ΠΑΣΙΦΑΗ II**



Εγγραφές

10:00-12:30



Αίθουσα: **ΜΙΝΩΣ II**



ΕΡΕΥΝΗΤΙΚΟ ΒΗΜΑ

Συντονιστές: **Δ. Τσέτης, Κ. Μαριάς**

Παρουσίαση ερευνητικών πρωτοκόλλων

Μελέτη υποχόνδριου οστού με νεώτερες τεχνικές MRI

Γ. Μανίκης | Εργ. Ιατρικής Απεικόνισης ΠΓΝΗ-ΙΤΕ

Μελέτη νεοπλασιών μαλακών ιστών με νεώτερες τεχνικές MRI

Κ. Νικηφοράκη | Εργ. Ιατρικής Απεικόνισης ΠΓΝΗ-ΙΤΕ

Εκτίμηση αποτελεσμάτων Διαδερμικής Αγγειοπλαστικής σε ασθενείς με Περιφερική Αρτηριακή Νόσο με σύγχρονες τεχνικές Ιατρικής Απεικόνισης

Ν. Γαλανάκης | Εργ. Ιατρικής Απεικόνισης ΠΓΝΗ

Ποσοτική εκτίμηση αιματικής διήθησης (perfusion) με MRI

Γ. Ιωαννίδης | Εργ. Ιατρικής Απεικόνισης ΠΓΝΗ-ΙΤΕ

Νευροαπεικόνιση και Ρευματολογία: Η εμπειρία από την Κούρτη της Κρήτης

Ε. Παπαδάκη | Εργ. Ιατρικής Απεικόνισης ΠΓΝΗ

Quiz κλινικών περιπτώσεων

Συντονιστές: **Α. Καραντάνας, Π. Σιδηρόπουλος**

Κ. Σπανάκης

Ν. Σπυριδάκης

Ν. Τσαβαλός

Σ. Δημητρίου

12.40



Αίθουσα: **ΜΙΝΩΣ II**



ΛΗΞΗ ΚΛΙΝΙΚΟΥ ΦΡΟΝΤΙΣΤΗΡΙΟΥ – ΑΠΟΝΟΜΗ ΠΙΣΤΟΠΟΙΗΤΙΚΩΝ



Πληροφορίες Επιστημονικού Προγράμματος

Μοριοδότηση Κλινικού Φροντιστηρίου

Το κλινικό φροντιστήριο αξιολογείται από τον Πανελλήνιο Ιατρικό Σύλλογο με 11 μόρια Συνεχιζόμενης Ιατρικής Εκπαίδευσης, σύμφωνα με τα κριτήρια της EACCME- UEMS.

Υλικό εκδήλωσης

Οι τσάντες για τους συμμετέχοντες με όλο το έντυπο υλικό, διανέμονται από την γραμματεία, που βρίσκεται στην αίθουσα ΠΑΣΙΦΑΗ II στο ισόγειο του ξενοδοχείου.

Γενικές Πληροφορίες



Τόπος & Χώροι Διεξαγωγής

Aquila Atlantis Conference Centre, Ηράκλειο, Κρήτη
 Διεύθυνση: Υγείας 2, Ηράκλειο 712 02
 Τηλέφωνο: 281 022 9103

Κύρια Αίθουσα	→ ΜΙΝΩΣ II	(επίπεδο -1)
Γραμματεία Κλινικού Φροντιστηρίου	→ ΠΑΣΙΦΑΗ II	(ισόγειο επίπεδο υποδοχής)
Παραλαβή Υλικού	→ ΠΑΣΙΦΑΗ II	(ισόγειο επίπεδο υποδοχής)
Γραμματεία Παραλαβής Παρουσιάσεων	→ FOYER ΜΙΝΩΣ II	(επίπεδο -1)
Χώρος προβολής εταιρειών	→ ΠΑΣΙΦΑΗ II	(ισόγειο επίπεδο υποδοχής)



Ημερομηνίες Διεξαγωγής & Ώρες Λειτουργίας Γραμματείας

Παρασκευή, 8 Ιουλίου 2016	17:00 – 21:00
Σάββατο, 9 Ιουλίου 2016	09:00 – 19:30
Κυριακή, 10 Ιουλίου 2016	09:00 – 12:30

Κονκάρδες Συνέδρων

Για την πρόσβαση στις επιστημονικές συνεδρίες απαιτείται η επίδειξη της κονκάρδας (badge), η οποία φέρει γραμμωτό κώδικα (Barcode), προκειμένου να ελεγχεται ο χρόνος παρακολούθησης του επιστημονικού προγράμματος. Παρακαλούνται οι συμμετέχοντες να φορούν την κονκάρδα τους καθ' όλη τη διάρκεια του Κλινικού Φροντιστηρίου σε εμφανές σημείο και να την επιδεικνύουν στο εξουσιοδοτημένο προσωπικό κατά την είσοδό τους στους χώρους διεξαγωγής του επιστημονικού προγράμματος.

Γραφείο Εξυπηρέτησης Ομιλητών

Το γραφείο εξυπηρέτησης ομιλητών θα λειτουργεί καθ' όλη την διάρκεια του Κλινικού Φροντιστηρίου στο Foyer της αίθουσας ΜΙΝΩΣ II. Παρακαλούνται οι ομιλητές να παραδίδουν εγκαίρως το σχετικό υλικό των παρουσιάσεών τους (USB stick/ CD-ROM) τουλάχιστον μία (1) ώρα πριν την έναρξη της ομιλίας τους.

Πιστοποιητικά Παρακολούθησης

Η παραλαβή των πιστοποιητικών θα γίνεται από την γραμματεία του Κλινικού Φροντιστηρίου το πρωί της Κυριακής, 10 Ιουλίου 2016. Για την παραλαβή τους, θεωρείται απαραίτητη η συμπλήρωση της φόρμας αξιολόγησης και η επίδειξη κονκάρδας με το barcode.

Σύμφωνα με απόφαση του Ε.Ο.Φ., απαραίτητη προϋπόθεση για τη χορήγηση πιστοποιητικό παρακολούθησης είναι η παρουσία του συμμετέχοντα μέσα στην αίθουσα, τουλάχιστον κατά το 60% του επιστημονικού προγράμματος.

Ηλεκτρονική Αξιολόγηση Κλινικού Φροντιστηρίου & Web Lounge

Η συμπλήρωση της on line φόρμας αξιολόγησης είναι υποχρεωτική, προκειμένου να παραλαμβάνουν οι συμμετέχοντες το πιστοποιητικό παρακολούθησης. Μπορείτε να συμπληρώνετε τη φόρμα αξιολόγησης καθ' όλη τη διάρκεια του Κλινικού Φροντιστηρίου και όχι μόνο την τελευταία ημέρα, απλά σαρώνοντας την κονκάρδα σας στους υπολογιστές που βρίσκονται στο χώρο του Web Lounge, στην αίθουσα ΠΑΣΙΦΑΗ II. Στον ίδιο χώρο, θα υπάρχουν ηλεκτρονικοί υπολογιστές στους οποίους υπάρχει η δυνατότητα πρόσβασης στο διαδίκτυο.



ΜΕΓΑΛΟΣ ΧΟΡΗΓΟΣ



ΧΡΥΣΟΙ ΧΟΡΗΓΟΙ



ΑΡΓΥΡΟΣ ΧΟΡΗΓΟΣ



ΧΟΡΗΓΟΙ



Κάτοψη Συνεδριακού Χώρου





Ευρετήριο Ομιλητών – Προέδρων & Συντονιστών

Lecouvet Frederic	Professeur, Université Catholique de Louvain
Mandrillo Daniela	Ειδικεύομενη Ακτινολογίας, Genova/IT
Αδαμίχου Χριστίνα	Ειδικεύομενη Ρευματολογίας, ΠΑΓΝΗ
Αλημαντάκη Κ.	Λέκτορας Ορθοπαιδικής Πανεπιστημίου Κρήτης
Αμανάκης Μάνος	Ακτινολόγος
Ανδρουλιδάκης Εμμανουήλ	Ακτινολόγος
Αγουστιδής Νέστωρ	Ρευματολόγος, Επιμελητής Β', Κλινική Ρευματολογίας, Κλινικής Ανοσολογίας και Αλλεργιολογίας ΠΑΓΝΗ
Βασσάλου Ευαγγελία	Ακτινολόγος ΠΑΓΝΗ
Βηλυού Μαριάννα	Αναπληρώτρια Καθηγήτρια Ακτινοδιαγνωστικής, Ιατρική Σχολή Παν. Θεσσαλίας
Γαλανάκης Νικόλαος	Ιατρός, Ειδικεύομενος Ακτινολογίας ΠΓΝΗ, Υποψήφιος Διδάκτωρ Ιατρικής Σχολής Πανεπιστημίου Κρήτης
Δημητρίου Στέλιος	Ειδικεύομενος Ακτινολογίας ΠΓΝΗ, Υποψήφιος Διδάκτωρ Ιατρικής Σχολής Πανεπιστημίου Κρήτης
Δρακωνάκη Έλενα	Ακτινολόγος, Διδάκτωρ Παν/μίου Κρήτης
Εργαζάκης Νικόλαος	Ακτινολόγος
Θεωδορακόπουλος Αντώνιος	Ακτινολόγος, Ακτινολογικό Τμήμα ΓΝ Θεσσαλονίκης «Παπαγεωργίου»
Ιωαννίδης Γεώργιος	Μαθηματικός-Ι.Τ.Ε., υποψήφιος διδάκτωρ Ιατρικής Σχολής Π.Κ.
Καλλιτσάκης Ιωάννης	Ρευματολόγος
Καραντάνας Απόστολος	Καθηγητής Ακτινολογίας Παν. Κρήτης, Δ/τής Εργαστηρίου Ιατρικής Απεικόνισης ΠΓΝΗ
Κούγκας Νικόλαος	Ρευματολόγος, Επικουρικός Ιατρός, Ρευματολογική Κλινική ΠΑΓΝΗ
Μανίκης Γεώργιος	M.Sc., Μηχανικός Λογισμικού- Ι.Τ.Ε., υποψήφιος διδάκτωρ Ιατρικής Σχολής Π.Κ.
Μαντζικόπουλος Γώργιος	Διευθυντής-Συντονιστής Ακτινολόγος ΓΝΑ-ΚΑΤ
Μαριάς Κωνσταντίνος	Ph. D., Κύριος Ερευνητής, Ινστιτούτο Πληροφορικής, Ίδρυμα Τεχνολογίας και Έρευνας
Μπιντούδη Αντωνία	Ακτινολόγος, Ακτινολογικό Τμήμα ΓΝ Θεσσαλονίκης «Παπαγεωργίου», Υποψήφια Διδάκτωρ Αριστοτελείου Πανεπιστημίου Θεσσαλονίκης
Νικηφοράκη Αικατερίνη	M.Sc., Φυσικός Ιατρικής-Ι.Τ.Ε., υποψήφιος διδάκτωρ Ιατρικής Σχολής Π.Κ.
Παπαδάκη Ευφροσύνη	Επίκουρος Καθηγήτριας Ακτινολογίας - Νευροακτινολόγος
Παπακωνσταντίνου Ολυμπία	Επίκουρη Καθηγήτρια, Β' Εργαστήριο Ακτινολογίας, Π.Γ.Ν. «Αττικόν»
Παπαδόπουλος Ιωάννης	Ειδικεύομενος Ρευματολογίας, ΠΑΓΝΗ
Πίκουλας Κωνσταντίνος	Διευθυντής Ακτινολόγος ΓΝΑ-ΚΑΤ
Ραϊσάκη Μαρία	Επίκουρη Καθηγήτρια Παιδιατρικής Ακτινολογίας
Ρέππα Αργυρώ	Ρευματολόγος, Επικουρική Ιατρός, Ρευματολογική Κλινική ΠΑΓΝΗ
Σιδηρόπουλος Πρόδρομος	Αν. Καθηγητής Ρευματολογίας, Διευθυντής Ρευματολογικής Κλινικής ΠΑΓΝΗ
Σπανάκης Κωνσταντίνος	Ακτινοδιαγνώστης, Επιμελητής ΕΣΥ-ΠΓΝΗ
Σπυριδάκης Νικόλαος	Ακτινολόγος
Τζίνας Αλέξανδρος	Ακτινολόγος
Τσαβαλάς Νικόλαος	Ακτινολόγος, Υποψήφιος Διδάκτωρ Ιατρικής Σχολής Παν/μίου Κρήτης
Τσέτσης Δημήτριος	Αναπληρωτής Καθηγητής Γενικής Ακτινολογίας/Επεμβατικής Ακτινολογίας, Πανεπιστήμιο Κρήτης
Χατζηδάκης Αδάμ	Επίκουρος Καθηγητής Αγγειοακτινολογίας – Επεμβατικής Ακτινολογίας, Πανεπιστήμιο Κρήτης
Χηλαπούτακης Κωνσταντίνος	Ακτινολόγος - Πρόεδρος Ακτινολογικής Εταιρείας Κρήτης

Σημειώσεις



A series of 20 horizontal lines for writing notes.

ΓΙΑ ΤΗ ΜΕΤΡΙΑ ΕΩΣ ΣΟΒΑΡΗ ΡΕΥΜΑΤΟΕΙΔΗ ΑΡΘΡΙΤΙΔΑ

ΑΝΤΙΜΕΤΩΠΙΣΤΕ ΤΗΝ ΚΑΤΑΣΤΡΟΦΙΚΗ ΠΟΡΕΙΑ ΤΗΣ ΤΑΧΕΩΣ ΕΞΕΛΙΣΣΟΜΕΝΗΣ ΑΡΘΡΙΤΙΔΑΣ ΜΕ ΚΑΚΟΥΣ ΠΡΟΓΝΩΣΤΙΚΟΥΣ ΠΑΡΑΓΟΝΤΕΣ^{1,2}

 **ORENCIA**[®]
(abatacept)

Το ORENCIA[®] σε συνδυασμό με μεθοτρεξάτη ενδείκνυται για τη θεραπεία μέτριας έως σοβαρής ενεργού ρευματοειδούς αρθρίτιδας σε ενήλικες ασθενείς, που ανταποκρίθηκαν ανεπαρκώς σε προγενέστερη θεραπεία με ένα ή περισσότερα αντιρευματικά τροποποιητικά της νόσου (DMARDs), συμπεριλαμβανομένης της μεθοτρεξάτης (MTX) ή ενός άλφα αναστολέα του παράγοντα νέκρωσης όγκου (TNF).³

- Ο πρώτος εγκεκριμένος βιολογικός παράγοντας που στοχεύει ειδικά την ενεργοποίηση των Τ-κυττάρων^{3,4}
- Πάνω από 16000 ασθενοέτη εμπειρίας σε κλινικές μελέτες^{5,6}
- Αποδεδειγμένη κλινική αποτελεσματικότητα για 2 έτη^{1,7}
- Ευνοϊκό προφίλ ασφάλειας^{5,6}

Λεπτομερή πληροφοριακά στοιχεία για το παρόν φαρμακευτικό προϊόν είναι διαθέσιμα στον δικτυακό τόπο του Ευρωπαϊκού Οργανισμού Φαρμάκων <http://www.ema.europa.eu>.

Επίσης μπορείτε να συμβουλευτείτε την πλήρη Περιληψη των Χαρακτηριστικών του Προϊόντος του «ORENCIA» που διατίθεται από τον Κάτοχο Άδειας Κυκλοφορίας.

ΤΡΟΠΟΣ ΔΙΑΘΕΣΗΣ, ΦΑΡΜΑΚΟΘΕΡΑΠΕΥΤΙΚΗ ΚΑΤΗΓΟΡΙΑ & ΛΙΑΝΙΚΗ ΤΙΜΗ:

ORENCIA 250 mg κόνις για πυκνό διάλυμα για παρασκευή διαλύματος προς έγχυση: Με περιορισμένη ιατρική συνταγή. Μόνο για νοσοκομειακή χρήση από ιατρό με κατάλληλη ειδίκευση και εμπειρία. ORENCIA 125 mg ενέσιμο διάλυμα σε προγεμισμένη σύριγγα: Με περιορισμένη ιατρική συνταγή. Η διάγνωση και / ή η έναρξη της θεραπείας γίνεται σε νοσοκομείο και μπορεί να συνεχίζεται και εκτός νοσοκομείου υπό την παρακολούθηση ειδικού ιατρού.

Φαρμακοθεραπευτική κατηγορία: εκλεκτικοί ανοσοκατασταλτικοί παράγοντες, κωδικός ATC: L04AA24

Λιανική τιμή ORENCIA IV: 343,13€ // Λιανική τιμή ORENCIA SC: 969,17€

ΑΝΑΦΟΡΕΣ:

1. Schiff M et al. *Ann Rheum Dis* 2014; 73(1):86-94 2. Conndly S et al. *Ann Rheum Dis* 2014; 73 (2):395 3. Περιληψη Χαρακτηριστικών του προϊόντος ORENCIA[®]. Διαθέσιμη στην ιστοσελίδα: <http://www.ema.europa.eu>. Τελευταία αναθεώρηση: Απρίλιος 2015 4. Choy E.H. *ClinExp Rheumatol* 2009;27:10 5. Weinblatt M.E. et al *Journal of Rheumatology* 2013; 40 (6):787-797 6. Alten R. et al *Arthritis & Rheumatology*; 66 (8): 1987-1997 7. Weinblatt M.E. et al *Arthr Rheum* 2013;65:28-38

Βοηθήστε να γίνουν τα φάρμακα πιο ασφαλή και
Αναφέρετε
ΟΛΕΣ τις ανεπιθύμητες ενέργειες για
ΟΛΑ τα φάρμακα
Συμπληρώνοντας την «ΚΙΤΡΙΝΗ ΚΑΡΤΑ»



Bristol-Myers Squibb

Bristol-Myers Squibb A.E.
Αττικής 49-53 & Προποντιδός 2
Τ.Θ. 15235 Βριλήσσια
Τ.Κ. 15203 Αττική
Τηλ. 2106074300 & 2106074400
Φαξ 2106074333
ΑΡ.Μ.Α.Ε. 62772/01ΑΤ/Β/07/148

οπισθόφυλλο
msd