

ΠΡΟΓΡΑΜΜΑ



SIMA 23

Σι-μα Ιητηρ(ιατρός) Μινωϊκή Κρήτη



**1ο ΠΟΛΥΘΕΜΑΤΙΚΟ ΣΥΝΕΔΡΙΟ
ΙΑΤΡΙΚΟΥ ΣΥΛΛΟΓΟΥ ΗΡΑΚΛΕΙΟΥ**

**Ξενοδοχείο Aquila Atlantis
03,04 & 05.11.2023**

ΣΥΝΔΙΟΡΓΑΝΩΣΗ:



ΠΕΡΙΦΕΡΕΙΑ ΚΡΗΤΗΣ
REGION OF CRETE



**ΠΕΡΙΦΕΡΕΙΑΚΟ
ΤΑΜΕΙΟ
ΑΝΑΠΤΥΞΗΣ
ΚΡΗΤΗΣ**

Secretariat - Γραμματεία:

Kosmos Travel

☎ +30 2810 336 000

■ +30 697 608 5781

info@kosmostravel.gr

ΧΑΙΡΕΤΙΣΜΟΣ ΠΡΟΕΔΡΟΥ

Αγαπητοί Φίλοι και Συνάδελφοι,

Με ιδιαίτερο ενθουσιασμό σας ανακοινώνουμε τη διεξαγωγή του **1ου Πολυθεματικού Συνεδρίου του Ιατρικού Συλλόγου Ηρακλείου**. Το Συνέδριο είναι μια προσπάθεια του Συλλόγου να αναδείξει το επιστημονικό δυναμικό του και να προσφέρει στη συνεχιζόμενη ιατρική εκπαίδευση των μελών του.

Το επιστημονικό του πρόγραμμα, περιλαμβάνει θεματικές ενότητες που αφορά όλες τις ειδικότητες και τις σύγχρονες τάσεις της Ιατρικής, ενώ έχει δοθεί έμφαση στην πρακτική εκπαίδευση των ιατρών περιλαμβάνοντας, μαθήματα πρακτικής εκπαίδευσης στο υπερηχογράφημα, με χρήση μηχανημάτων υπερήχων, με δια ζώσης εκπαίδευση στην επείγουσα υπερηχογραφία (eFAST, rocus, e.t.c.), στην ηχοκαρδιογραφία, σε βασικές γνώσεις υπερήχων για τα περιφερικά αγγεία καθώς και σε επίδειξη για παρακέντηση αγγείων υπό ηχογραφική καθοδήγηση. Παράλληλα, με την ενότητα των μαθημάτων ΚΑΡΠΑ ελπίζουμε πως ιατροί και κοινό θα έχουν την ευκαιρία να εκπαιδευτούν στις βασικές αρχές Καρδιοαναπνευστικής αναζωογόνησης. Επίσης θα πραγματοποιηθεί παρουσίαση πρωτότυπων εργασιών από νεαρούς συναδέλφους ενώ επιπλέον θα υπάρξει παρουσίαση σχετικά με την προληπτική οδοντιατρική.

Αποσκοπώντας στη συμμετοχή όλων των ιατρών μας, και με τη σκέψη μας ιδιαίτερα στους νέους συναδέλφους, το συνέδριο περιλαμβάνει ενότητες που αφορούν την επιλογή ειδικότητας, την εκπαίδευση στο εξωτερικό, ενώ οι παρουσιάσεις θα γίνουν από Ιατρούς αναγνωρισμένης αξίας σε όλο το Πανελλήνιο.

Επιλέξαμε για όνομα του Συνεδρίου το **«ΣΙΜΑ 2023»** εμπνεόμενοι από τις αρχαιολογικές ανακαλύψεις της Μινωικής εποχής. Σε πινακίδες της γραμμικής Β' της Κνωσού, αναγνωρίστηκαν με τα συλλαβογράμματα, η λέξη i-ja-te > ιπτήρ > ιατρός, ενώ σε πιθάρι της Φαιστού (17ος αιώνας π.Χ.), καταγράφηκε το όνομα «Σιμά», ιατρός.

Η πραγματοποίηση του 1ου Πολυθεματικού Συνεδρίου του Ιατρικού Συλλόγου μας είναι γεγονός και σηματοδοτεί την έναρξη μιας νέας εκπαιδευτικής προσπάθειας του Ι.Σ.Η. Στοχεύοντας στην προαγωγή της πρόληψης, της ενημέρωσης και της συνεχούς εκπαίδευσης, σας περιμένουμε όλους!

Σας παροτρύνουμε να συμμετέχετε ενεργά στις εργασίες του Συνεδρίου, να παρακολουθήσετε τις συνεδρίες του Προγράμματος, να υποβάλετε τις ερωτήσεις σας, να γνωρίσετε τους προσκεκλημένους μας, να ανταλλάξετε απόψεις και εμπειρίες με τους συναδέλφους σας.

Ως Πρόεδρος του Ι.Σ.Η., θα ήθελα να εκφράσω θερμές ευχαριστίες και την ειλικρινή μου εκτίμηση προς όλα τα μέλη του Διοικητικού Συμβουλίου, τόσο για την πολύτιμη συμβολή τους στην διοργάνωση του Συνεδρίου, όσο και για την εξαιρετική συνεργασία που έχουμε τον 1ο χρόνο της θητείας μας στο Δ.Σ. του Ι.Σ.Η. Επίσης, ένα μεγάλο ευχαριστώ αξίζει στους χορηγούς μας, οι οποίοι μας εμπιστεύτηκαν, στηρίζοντας έμπρακτα το 1ο συνέδριό μας. Τέλος, ειδική αναφορά θα πρέπει να γίνει στους αφανείς συντελεστές της εκδήλωσης, την γραμματεία του Ιατρικού Συλλόγου Ηρακλείου για την επίπονη προσπάθεια που κατέβαλε, καθώς και την γραμματεία του kosmos travel, που ανέλαβε την διοργάνωση του Συνεδρίου και ανταποκρίθηκε με επιτυχία στα καθήκοντά της.

Από την πλευρά μας θα καταβάλλουμε κάθε δυνατή προσπάθεια για την αρτιότερη οργάνωση του συνεδρίου και τη φιλοξενία σας.

Σας περιμένουμε ΟΛΟΥΣ να σας υποδεχθούμε!

Αλέξανδρος Π. Πατριανάκος
Πρόεδρος Ι.Σ.Η.



Ιδιότητα	Όνοματεπώνυμο	Ειδικότητα
Πρόεδρος	Πατριανάκος Αλέξανδρος	Καρδιολόγος
Αντιπρόεδρος	Πρινιανάκης Γεώργιος	Πνευμονολόγος-Φυματιολόγος
Γραμματέας	Λαθουράκης Νικόλαος	Παθολόγος
Ταμίας	Ξυδάκης Δημήτριος	Νεφρολόγος
Μέλη	Φουκαράκης Εμμανουήλ	Καρδιολόγος
	Δροσίτης Ιωάννης	Χειρουργός Θώρακος
	Γαλανάκης Νικόλαος	Ακτινοδιαγνώστης
	Ανδριανάκη Αικατερίνη	Ακτινοδιαγνώστης
	Τσακουντάκης Νικόλαος	Γενικός Ιατρός
	Κουναλάκης Δημήτριος	Γενικός Ιατρός
	Κιούλπαλης Ανέστης	Καρδιολόγος
	Φραντζέσκος Γεώργιος	Αναισθησιολόγος
	Κούδας Βασίλειος	Ψυχίατρος



ΕΝΑΡΞΗ ΣΥΝΕΔΡΙΟΥ

ΧΑΙΡΕΤΙΣΜΟΣ: Πατριανάκος Αλέξανδρος, Πρόεδρος Ι.Σ.Η.

Η ΙΑΤΡΙΚΗ ΣΤΗΝ ΜΙΝΩΙΚΗ ΚΡΗΤΗ - SIMA:
Κυριακάκη - Σφακάκη Αθηνά, Ξεναγός, Σ-ς τραπεζικός, Συγγραφέας

08:30-09:00

09:00-10:15

10:15-11:00

11:00-12:00

ΑΙΘΟΥΣΑ ΜΙΝΩΣ

ΣΤΡΟΓΓΥΛΟ ΤΡΑΠΕΖΙ
Νευρολογίας: ΑΕΕ

ΤΙ ΝΕΟΤΕΡΟ ΣΤΗΝ ΔΙΑΓΝΩΣΗ & ΘΕΡΑΠΕΙΑ ΤΩΝ ΑΓΓΕΙΑΚΩΝ ΕΓΚΕΦΑΛΙΚΩΝ ΕΠΕΙΣΟΔΙΩΝ

ΜΕΡΟΣ Α'

Προεδρείο:

Καραπαναγιωτίδης Θ. (Καθ. Νευρολογίας)
Μήτσιας Π. (Καθ. Νευρολογίας)

- Νευροαπεικόνιση ΑΕΕ.
Παπαδάκη Ευφρ. (Καθ. Νευρολογίας)
- Επείγουσα διαχείριση ΑΕΕ & Ενδοφλέβια θρομβόλυση.
Βουράκης Γ. (Νευρολόγος)
- Ενδαγγειακή Θρομβεκτομή.
Νάσης Ν. (Νευροακτινολόγος-Ακτινοδιαγνώστης)

- Αντιθρομβωτική και υπολιπιδαιμική αγωγή στο οξύ ισχαιμικό εγκεφαλικό επεισόδιο: Η δευτερογενής πρόληψη του ισχαιμικού εγκεφαλικού ξεκινά από την πρώτη στιγμή.
Γιαννακουδάκης Εμμ. (Νευρολόγος)

Ερωτήσεις & Σχόλια

ΑΙΘΟΥΣΑ ΑΠΟΛΛΩΝ

ΣΤΡΟΓΓΥΛΟ ΤΡΑΠΕΖΙ
Γαστρεντερολογίας

Προεδρείο:

Κουτρομπάκης Ι. (Καθ. Γαστρεντερολογίας)
Πασπάτης Γ. (Γαστρεντερολόγος)

- Ο ρόλος της κολοноσκόπησης στην πρόληψη του καρκίνου παχέος εντέρου.
Αυγουστάκη Αικ. (Γαστρεντερολόγος)
- Κολίτιδες και "Κολίτιδες". Πως τις διακρίνουμε;
Μπουρίκας Λ. (Γαστρεντερολόγος)
- Ιογενείς ηπατίτιδες σαν πρόβλημα δημόσιας υγείας.
Σαμωνάκης Δ. (Γαστρεντερολόγος)
- Ο ρόλος του ενδοσκοπικού υπέρηχου στην αντιμετώπιση των παθήσεων χοληφόρων και παγκρέατος.
Φραγκάκη Μ. (Γαστρεντερολόγος)

Σχολιαστές: **Καρμύρης Κ.**
(Γαστρεντερολόγος),

Θεοδωροπούλου Αγγ.
(Γαστρεντερολόγος)

ΑΙΘΟΥΣΑ ΠΑΣΙΦΑΗ

09:00-14:00

**Μαθήματα
Καρδιοαναπνευστικής
Αναζωογόνησης Ενήλικων
(BLS)**

ΚΑΡΠΑ

Συμμετοχή ανοικτή για το κοινό

ΣΤΡΟΓΓΥΛΟ ΤΡΑΠΕΖΙ
Νευρολογίας: ΑΕΕ

ΤΙ ΝΕΟΤΕΡΟ ΣΤΗΝ ΔΙΑΓΝΩΣΗ & ΘΕΡΑΠΕΙΑ ΤΩΝ ΑΓΓΕΙΑΚΩΝ ΕΓΚΕΦΑΛΙΚΩΝ ΕΠΕΙΣΟΔΙΩΝ

ΜΕΡΟΣ Β'

- Ανοικτό Ωοειδές Τμήμα (PFO) και ΑΕΕ: Αθώο, ένοχο, ή αναγνωρισμένος παράγων κινδύνου ΑΕΕ.
Καραπαναγιωτίδης Θ. (Καθ. Νευρολογίας)
- Διάγνωση και θεραπευτική αντιμετώπιση PFO μετά ΑΕΕ.
Πατριανάκος Αλ. (Καρδιολόγος)
- Καρδιοεμβολικά αίτια ΑΕΕ,
Πλευριτακί Α. (Καρδιολόγος)

Σχολιαστές: **Πατρικαλάκης Αθανάσιος**

ΣΤΡΟΓΓΥΛΗ ΤΡΑΠΕΖΑ
Συνήθη ρευματολογικά νοσήματα

Προεδρείο:

Σιδηρόπουλος Πρ. (Καθ. Ρευματολογίας)
Βρέντζος Γ. (Παθολόγος)

- Μυοσκελετικές εκδηλώσεις μη ρευματικών παθήσεων.
Θεοδωρακόπουλος Στ.
(Ρευματολόγος)
- Επείγοντα στη Ρευματολογία,
Εμμανουηλίδου Ευγ.
(Ειδικεύομενη Ρευματολογίας)
- Βιολογικές θεραπείες: τι πρέπει να γνωρίζει ο μη ειδικός,
Μαρολαχάκη Ελ.
(Ειδικεύομενη Ρευματολογίας)

Σχολιαστές: **Κτενιαδάκη Ελ.** (Ρευματολόγος)

ΠΡΑΚΤΙΚΗ ΝΕΥΡΟΛΟΓΙΑ ΓΙΑ ΤΟΝ
ΜΗ-ΝΕΥΡΟΛΟΓΟ:
ΔΙΑΓΝΩΣΤΙΚΗ & ΘΕΡΑΠΕΥΤΙΚΗ
ΠΡΟΣΕΓΓΙΣΗ

Προεδρείο:

Καράκης Ι. (Καθ. Νευρολογίας)
Μαυρίδης Μ. (Νευρολόγος)

- Επιληψία,
Καράκης Ι. (Καθ. Νευρολογίας)



	ΑΙΘΟΥΣΑ ΜΙΝΩΣ	ΑΙΘΟΥΣΑ ΑΠΟΛΛΩΝ	ΑΙΘΟΥΣΑ ΠΑΣΙΦΑΗ
11:00-12:00	<ul style="list-style-type: none"> Ανοϊκά Σύνδρομα, Ζαγανάς Ι. (Καθ. Νευρολογίας) Σύγχρονη θεραπεία ημικρανίας. Γιακουμάκης Εμμ. (Νευρολόγος) <p>Ερωτήσεις & Σχόλια</p> <p>Σχολιαστής: Μωραϊτης Β. (Νευροχειρουργός)</p>		<p>Μαθήματα Καρδιοαναπνευστικής Αναζωογόνησης Ενήλικων (BLS)</p> <p>ΚΑΡΠΑ Συμμετοχή ανοικτή για το κοινό</p>
12:00-12:30	<p>ΕΙΔΙΚΗ ΔΙΑΛΕΞΗ</p> <p>Προεδρείο: Μήτσιας Π. (καθ. Νευρολογίας)</p> <ul style="list-style-type: none"> Νευρογένεση: Νέες θεραπείες στην νευροεκφύλιση και στο εγκεφαλικό τραύμα, Γραβάνης Αχ. (Καθ. Φαρμακολογίας) 		
12:30-13:00	<p>ΔΙΑΛΕΞΗ</p> <p>Προεδρείο: Μακρυγιαννακης Αντ. (Καθ. Γυναικολογίας)</p> <ul style="list-style-type: none"> Πρωτογενής πρόληψη για τον καρκίνο του τραχήλου της μήτρας: Εμβολιασμός για τον HPV. Που βρισκόμαστε;, Βρεκούσης Θ. (Επικ. Καθ. Γυναικολογίας) 		
13:00-14:30	<p>ΚΛΙΝΙΚΟ ΦΡΟΝΤΙΣΤΗΡΙΟ Παχυσαρκία</p> <p>Προεδρείο: Σαμωνάκης Δ. (Γαστρεντερολόγος) Βρεντζος Γ. (Παθολόγος)</p> <ul style="list-style-type: none"> Νεότερα φάρμακα για την παχυσαρκία και ο ρόλος τους στην καρδιαγγειακή νόσο, Ζαχαράκη Α. (Καρδιολόγος) Νοσογόνος παχυσαρκία και απεικόνιση αυτής με το DEXA, Μηλάκη Καλ. (Παθολόγος) Λιπώδης διήθηση του ήπατος, θεραπευτικές εξελίξεις, Καρπούζη Α. (Γενικός Ιατρός) Η αντιμετώπιση της Παχυσαρκίας στην Π.Φ.Υ., Μεραμβελιωτάκης Εμμ. (Γενικός Ιατρός) <p>Σχολιαστής: Ιεραπετρίτης Ι. (Ενδοκρινολόγος)</p>	<p>ΚΛΙΝΙΚΟ ΦΡΟΝΤΙΣΤΗΡΙΟ «Ισοζύγιο Υγρών Ηλεκτρολυτών, Διαταραχές Οξεοβασικής Ισορροπίας»</p> <p>Προεδρείο: Στυλιανού Κ. (Καθ. Νεφρολογίας) Γεωργίου Χρ. - Δ. (Χειρουργός)</p> <ul style="list-style-type: none"> Βασικές Αρχές Χορήγησης Διαλυμάτων, Πρινιανάκης Γ. (Εντατικολόγος) Διαταραχές Να, Δερμπτζάκη Δ. (Αναισθησιολόγος) Διαταραχές Καλίου, Ασβεστίου, Πλέρος Χρ. (Νεφρολόγος) Διαταραχές Οξεοβασικής Ισορροπίας, Ακουμιανάκη Ε. (Καθ. Εντατικής Ιατρικής) Αξιολόγηση αερίων αίματος, Παπάζογλου Γ. (Παθολόγος) <p>Σχολιαστές: Βολακάκης Ε. (Εντατικολόγος) Πετράκης Ι. (Νεφρολόγος)</p>	
14:30-16:00	<p>ΔΙΑΛΕΙΜΜΑ</p>	<p>ΠΑΡΟΥΣΙΑΣΗ ΕΡΓΑΣΙΩΝ</p> <ul style="list-style-type: none"> Στρατινάκη Μ., Γεωργοπούλου Θ., Ελευθεριάδου Ε., Κορέλα Δ., Δετοράκη Μ., Αλετράς Γ., Χόντα Ε., Πιπαροκόιλης Μ., Λαμπρογιαννάκης Ε., Καλλινίκου Ζ., Σταυράκης Σ, Καφαράκης Π, Γαρίδας Γ, Φουκαράκης Ε <p>«Καταγραφή συνοσπρότητας από το καρδιαγγειακό σύστημα των ασθενών που λαμβάνουν καρδιοτοξική χημειοθεραπεία- Η εμπειρία ενός γενικού νοσοκομείου»</p>	

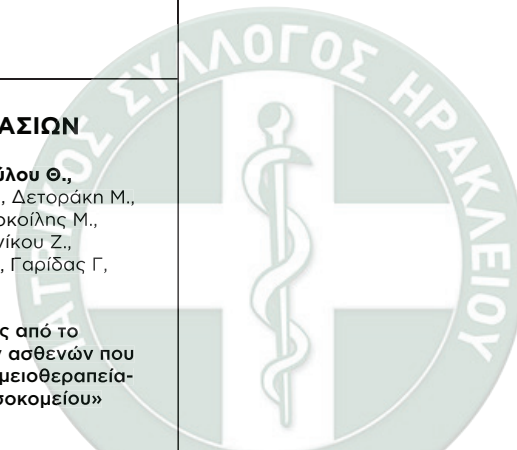

ΑΙΘΟΥΣΑ ΜΙΝΩΣ

ΑΙΘΟΥΣΑ ΑΠΟΛΛΩΝ

ΑΙΘΟΥΣΑ ΠΑΣΙΦΑΗ

• Καστάνης Γ, **Κορέλα Δ**, Καψετάκης Π, Συλιγάρδου ΜΡ, Κρουσταλάκης Ε, Φουκαράκης Γ, Καφαράκης Π, Φουκαράκης Ε

«Αποτελεί το σύνδρομο του καρπιαίου σωλήνα προγνωστικό παράγοντα για την διάγνωση της καρδιακής αμυλοειδώσης»

• Στρατινάκη Μ., **Ελευθεριάδου Ε.**, Χόντα Ε, Αλετράς Γ, Δετοράκη Μ, Γεωργοπούλου Θ, Σταυράκης Σ, Κορέλα Δ, Καλλινίκου Ζ, Λαμπρογιαννάκης Ε, Πιταροκοίλης Ε, Ρογδάκης Ε, Καφαράκης Π, Γαρίδας Γ, Φουκαράκης Ε.

«Ασθενείς με οξεία απορρύθμιση καρδιακής ανεπάρκειας και χαμηλά επίπεδα νατριουρητικών πεπτιδίων»

• **Μπαχλιτζανάκη Ε.**, Κουκιάς ΣΤ., Αλετράς Γ., Ελευθεριάδου ΕΛ., Χόντα Ερμ., Κορέλα Δάφ., Παπαιοικονόμου Ευ., Γεωργοπούλου Θεοδ., Σταυράτης Σπ, Δετοράκη Μ., Γαρίδας Γερ., Πιταροκοίλης Μιχ., Φουκαράκης Εμμ.

«Σιωπηλή μυοκαρδιακή ισχαιμία: Παρουσίαση κλινικού περιστατικού»

• Κουκιάς Σ, Μπαχλιτζανάκη Ε, **Καβουσανάκη Μ**, Πασπαράκη Ε, Μακρής Γ, Δετοράκη Μ, Παπανικολάου Ν.

«Επιδημιολογία και παράγοντες κινδύνου post-covid-19 συνδρόμου: Μια αναδρομική μελέτη κοορτης»

• Μπαχλιτζανάκη Ε, **Κουκιάς Σ**, Πασπαράκη Ε, Καβουσανάκη Μ, Μακρής Γ, Δετοράκη Μ, Παπανικολάου Ν.

«Εκτίμηση αναπνευστικής λειτουργίας post-covid-19 ασθενών: Μια αναδρομική μελέτη κοορτης»

ΚΛΙΝΙΚΟ ΦΡΟΝΤΙΣΤΗΡΙΟ 1
Αιφνίδιος θάνατος

Προεδρείο:

Αναστασάκης Α. (Καρδιολόγος)
Σημαντηράκης Εμμ. (Καθ. Καρδιολογίας)

• Μηχανισμός πρόκλησης. Επιδημιολογικά δεδομένα,
Μαυράκης Ηρ. (Καρδιολόγος)

• Πρόληψη αιφνιδίου θανάτου. Ο ρόλος της γενετικής.
Αναστασίου Ι., (Καρδιολόγος)

• Πρόληψη αιφνιδίου θανάτου. Ο ρόλος της απεικόνισης,
Νύκταρη Ε. (Καρδιολόγος)
Διαδίκτυακή παρουσίαση

• Εξελίξεις στις συσκευές πρόληψης αιφνιδίου θανάτου,
Κανουπάκης Ε. (Καρδιολόγος)

• Αρρυθμίες στη στεφανιαία νόσο και αιφνίδιος καρδιακός θάνατος. Αλγόριθμοι αντιμετώπισης,
Σερβάκης Στ. (Ειδικευόμενος Καρδιολογίας)

Σχολιαστές: **Καλογεράκης Αντ.** (Καρδιολόγος),
Σταυράκης Στ. (Καρδιολόγος)

ΣΤΡΟΓΓΥΛΟ ΤΡΑΠΕΖΙ
Ογκολογίας

Προεδρείο:

Μαυρουδής Δ. (Καθ. Παθολογικής Ογκολογίας)
Ανδρουλάκης Ν. (Παθολόγος Ογκολόγος)

• Προληπτικές εξετάσεις για καρκίνο στην Π.Φ.Υ.,
Μάλα Αν. (Παθολόγος - Ογκολόγος)

• Καρκίνος Μαστού,
Σαλούστρος Ε. (Καθ. Ογκολογίας)

• Ανοσοθεραπεία καρκίνου: καρκίνος του πνεύμονα,
Αγγελάκη Σ. (Καθ. Παθολογικής Ογκολογίας)

• Καρκίνος Θυρεοειδούς,
Ευφραιμίδης Γ. (Καθ. Ενδοκρινολογίας)

• Καρδιοογκολογία: Καρδιοτοξικότητα ογκολογικών φαρμάκων,
Σάββα Ειρ. (Ειδικευόμενη Καρδιολογίας)

Σχολιαστής: **Κοντοπόδης Εμμ.** (Παθ. Ογκολόγος)

17:00-20:00

ΦΡΟΝΤΙΣΤΗΡΙΟ ΥΠΕΡΗΧΩΝ

(με την συνεργασία της Ακτινολογικής Εταιρείας Κρήτης)

(4 σταθμοί εκπαίδευσης 15 ή 20 λεπτά στο καθένα με κυκλικό rotation)

Ομάδες των 5-6 ατόμων που θα οριστούν από pre-registration.

• FAST,
Κάκκος Γ. (Ακτινολόγος)
• U/S Άνω κάτω κοιλίας,

Ανδριανάκη Κ. (Ακτινολόγος),
Κόζανα Ανδρ. (Ακτινολόγος)

• Υπερηχογραφικά κατευθυνόμενη αγγειακή πρόσβαση,

Γαλανάκης Ν., (Ακτινολόγος),
Κεχαγιάς Ηλ., (Ακτινολόγος)

16:00-17:30



	ΑΙΘΟΥΣΑ ΜΙΝΩΣ	ΑΙΘΟΥΣΑ ΑΠΟΛΛΩΝ	ΑΙΘΟΥΣΑ ΠΑΣΙΦΑΗ
17:30-19:00	<p>ΚΛΙΝΙΚΟ ΦΡΟΝΤΙΣΤΗΡΙΟ Άσκηση-Προαθλητικός έλεγχος</p> <p>Προεδρείο: Πατριανάκος Αλ. (Καρδιολόγος) Καυκαλά Κρ. (Καρδιολόγος)</p> <ul style="list-style-type: none"> • Ευρήματα στο ΗΚΓ που χρήζουν περαιτέρω έλεγχο στον προαθλητικό έλεγχο, Φουκαράκης Εμμ. (Καρδιολόγος) • Ο απεικονιστικός έλεγχος είναι απαραίτητος σε όλους, Καλλινίκου Ζ. (Καρδιολόγος) • Συνταγογράφηση της άσκησης σε καρδιαγγειακά νοσήματα. Πρακτικές συμβουλές-Πόσο και σε ποιον,; Βερνάρδος Μ. (Καρδιολόγος) • Μυοκαρδίτιδα και επιστροφή στην άσκηση: Τι εξετάσεις θέλω?, Διακάκης Γ. (Καρδιολόγος) • Άνοδος της τροπονίνης στην άσκηση. Ποια η σημασία της και πότε την αξιολογώ?, Κουταλάς Ε. (Καρδιολόγος) <p>Σχολιαστές: Παπαδόπουλος Γ. (Γενικός Ιατρός) Χατζηνάκη Κ. (Γενικός Ιατρός)</p>	<p>ΣΤΡΟΓΓΥΛΟ ΤΡΑΠΕΖΙ Γυναικολογίας</p> <p>Προεδρείο: Μακρυγιαννακης Αντ. (Καθ. Γυναικολογίας) Βρεκούσης Θ. (Επικ. Καθ. Γυναικολογίας)</p> <p>ΔΙΑΤΗΡΗΣΗ ΓΟΝΙΜΟΤΗΤΑΣ - ΝΕΟΤΕΡΑ ΔΕΔΟΜΕΝΑ</p> <ul style="list-style-type: none"> • Κρυσσυντήρηση βιολογικού υλικού. Τεχνικές - Ασφάλεια, Μπερδίακη Α. (Κυτταρική και Μοριακή Βιολόγος) • Κρυσσυντήρηση ωαρίων σε ασθενείς με Ενδομητρίωση και πότε; Νιργιανάκης Κ. (Μαιευτήρας-Γυναικολόγος) • Κρυσσυντήρηση ωαρίων σε ογκολογικούς ασθενείς, Βρεκούσης Θ. (Επικ. Καθ. Γυναικολογίας) • Αυξάνουν η φαρμακευτική αγωγή των τεχνικών υποβοηθούμενης αναπαραγωγής τον κίνδυνο ανάπτυξης Ca μαστού; Μακρυγιαννάκης Αντ. (Καθ. Γυναικολογίας) 	
19:00-19:30	<p>ΔΙΑΛΕΞΗ</p> <p>Προεδρείο: Τζανάκης Ν. (Καθ. Πνευμονολογίας - Φυματιολογίας)</p> <ul style="list-style-type: none"> • Η θέση των mRNA εμβολίων στην σύγχρονη ιατρική, Γώγος Χ. (Καθ. Παθολογίας) 		

ΤΕΛΕΤΗ ΕΝΑΡΞΗΣ

ΕΝΑΡΚΤΗΡΙΑ ΤΙΜΗΤΙΚΗ ΟΜΙΛΙΑ:

Πάπας και Πατριάρχης Αλεξανδρείας και πάσης Αφρικής, κ.κ. Θεόδωρος Β'

ΧΑΙΡΕΤΙΣΜΟΙ:

Αρχιεπίσκοπος Κρήτης, υπέρτιμος καί εξάρχος Ευρώπης, **κ.κ. Ευγένιος**
 Υπουργός Αγροτικής Ανάπτυξης, **κ. Αυγενάκης Ελευθέριος**
 Υφυπουργός Ανάπτυξης, **κ. Σενετάκης Μάξιμος**
 Περιφερειάρχης Κρήτης, **κ. Αρναουτάκης Σταύρος**
 Δήμαρχος Ηρακλείου, **κ. Λαμπρινός Βασίλειος**
 Πρύτανης Πανεπιστημίου Κρήτης, **κ. Κοντάκης Γεώργιος**
 Κοσμήτορας Ιατρικής Σχολής Πανεπιστημίου Κρήτης, **κ. Κοχιαδάκης Γεώργιος**
 Διοικητής 7^{ης} Υ.Π.Ε., **κ. Παπαβασιλείου Νεκτάριος**
 Πρόεδρος Ι.Ε.Ε. Π.Ι.Σ., **κ. Βαβουρανάκης Χάρης**
 Πρόεδρος Ι.Σ.Η., **κ. Πατριανάκος Αλέξανδρος**



20:00-21:00

	ΑΙΘΟΥΣΑ ΜΙΝΩΣ	ΑΙΘΟΥΣΑ ΑΠΟΛΛΩΝ	ΑΙΘΟΥΣΑ ΠΑΣΙΦΑΗ
09:00-10:30	<p align="center">ΚΛΙΝΙΚΟ ΦΡΟΝΤΙΣΤΗΡΙΟ 1 Αρτηριακή υπέρταση</p> <p>Προεδρείο: Πατριανάκος Αλ. (Καρδιολόγος) Ζάχαρης Ε. (Καρδιολόγος)</p> <ul style="list-style-type: none"> • Διάγνωση -Εργαστηριακός έλεγχος, Παπαδάκης Ι. (Παθολόγος) • Αλγόριθμος Θεραπευτικής Προσέγγισης, Λυδάκης Χ. (Παθολόγος) • Πώς διαβάζω και πώς γνωματεύω την 24ωρη περιπατητική καταγραφή της αρτηριακής πίεσης, Πιταροκοίλης Μ. (Καρδιολόγος) • Ανθεκτική υπέρταση, Ξυδάκης Δ. (Νεφρολόγος) • Επείγουσα υπερτασική κρίση, Δημητριάδης Κ. (Καρδιολόγος) Διαδικτυακή παρουσία <p>Σχολιαστές: Κασσωτάκης Σπ. Κορέλα Δ. (Ειδικευόμενοι Καρδιολογίας)</p> <p align="center">«Τα ερωτήματα του Ειδικευόμενου»</p>	<p align="center">ΣΤΡΟΓΓΥΛΟ ΤΡΑΠΕΖΙ Πνευμονολογία</p> <p>Προεδρείο: Τζανάκης Ν. (Καθ. Πνευμονολογίας) Μελέτης Γ. (Πνευμονολόγος-Φυματιολόγος)</p> <ul style="list-style-type: none"> • Σύνδρομο Long-post Covid, Ιωάννου Π. (Καθ. Παθολογίας) • Κάπνισμα σε καρδιολογικούς ασθενείς, Μπολάκη Μ. (Πνευμονολόγος- Φυματιολόγος) • Διάμεσες πνευμονοπάθειες, Αντωνίου Αικ. (Καθ. Πνευμονολογίας) • Η ΧΑΠ για το γενικό ιατρό, Τσιλιγιάννη Ι. (Καθ. Γενικής Ιατρικής & Δημόσιας Υγείας) • Λοιμώξεις αναπνευστικού σε ασθενείς με χρόνιες πνευμονοπάθειες, Πιτσιδιανάκης Γ. (Πνευμονολόγος-Φυματιολόγος) <p>Σχολιαστής: Τοκατλίδου Στ. (Γενικός Ιατρός)</p> <p align="center">«Ερωτήματα στην Π.Φ.Υ.»</p>	<p align="center">09:00-14:00</p> <p align="center">Μαθήματα Καρδιοαναπνευστικής Αναζωογόνησης Παίδων (BPLS)</p> <p align="center">ΚΑΡΠΑ Συμμετοχή ανοικτή για το κοινό</p>
10:30-11:30	<p align="center">ΚΛΙΝΙΚΟ ΦΡΟΝΤΙΣΤΗΡΙΟ 2 Αρτηριακή υπέρταση</p> <p>Προεδρείο: Στεργίου Γ. (Καθ. Παθολογίας) Παπαδάκης Ι. (Παθολόγος)</p> <ul style="list-style-type: none"> • Νεότερες κατευθυντήριες οδηγίες της ESC/ESH: Πως εφαρμόζονται στην πράξη. Ζαρίφης Ι. (Καρδιολόγος) • Αντιμετώπιση υπέρτασης στους ηλικιωμένους, Βρέντζος Γ. (Παθολόγος) • Αρτηριακή υπέρταση στην Καρδιακή ανεπάρκεια και τη στεφανιαία νόσο. Διαφέρουν οι στόχοι και οι επιλογές; Μαραγκουδάκης Σπ. (Καρδιολόγος) • Αντιμετώπιση νεφραγγειακής υπέρτασης, Στυλιανού Κ. (Καθ. Νεφρολογίας) <p>Σχολιαστές: Παπαδάκης Εμμ. (Καρδιολόγος) Λαμπρογιαννάκης Εμμ. (Καρδιολόγος)</p> <p align="center">«Ερωτήματα στο ιδιωτικό ιατρείο»</p>	<p align="center">ΣΤΡΟΓΓΥΛΟ ΤΡΑΠΕΖΙ Πνευμονική Εμβολή- Πνευμονική υπέρταση</p> <p>Προεδρείο: Μπούρος Δ. (Καθ. Πνευμονολογίας-Φυματιολογίας) Τζανάκης Ν. (Καθ. Πνευμονολογίας-Φυματιολογίας)</p> <ul style="list-style-type: none"> • Κλινική εικόνα και αντιμετώπιση πνευμονικής εμβολής, Καραγιάννης Κ. (Πνευμονολόγος-Φυματιολόγος) • Απεικόνιση στην πνευμονική εμβολή, Δετοράκης Ε. (Ακτινολόγος) • Προφυλακτική αγωγή υποτροπής στην πνευμονική εμβολή, Λαμπίρη Ε. (Πνευμονολόγος-Φυματιολόγος) • Διαγνωστική προσπέλαση στην Πνευμονική Υπέρταση, Σταματοπούλου Β. (Πνευμονολόγος-Φυματιολόγος) • Διαταραχές αναπνοής κατά τον ύπνο και πνευμονική υπέρταση, Σχίζα Σ. (Καθ. Πνευμονολογίας-Φυματιολογίας) <p>Σχολιαστές: Καλογριδάκη Ε. (Γενικός Ιατρός) Πασπαράκη Ειρ, (Πνευμονολόγος-Φυματιολόγος)</p>	
11:30-12:00	<p align="center">ΕΙΔΙΚΗ ΔΙΑΛΕΞΗ</p> <p>Προεδρείο: Πατριανάκος Αλ. (Καρδιολόγος) Ραλλίδης Λ. (Καθ. Καρδιολογίας)</p> <ul style="list-style-type: none"> • Νέες Ευρωπαϊκές Κατευθυντήριες Οδηγίες για την Υπέρταση 2023, Στεργίου Γ. (Καθ. Παθολογίας) 		



	ΑΙΘΟΥΣΑ ΜΙΝΩΣ	ΑΙΘΟΥΣΑ ΑΠΟΛΛΩΝ	ΑΙΘΟΥΣΑ ΠΑΣΙΦΑΗ
12:00-12:30	<p>ΕΙΔΙΚΗ ΔΙΑΛΕΞΗ</p> <p>Προεδρείο: Χαμηλός Γ. (Καθ. Ιατρ. Βιοπαθολογίας) Πατριανάκος Αλ. (Καρδιολόγος)</p> <ul style="list-style-type: none"> • Σαρκοείδωση ως πολυσυστηματική νόσος, Μπούρος Δ. (Καθ. Πνευμονολογίας-Φυματιολογίας) 		
12:30-13:00	<p>ΔΟΥΡΥΦΟΡΙΚΟ WINMEDICA</p> <p>Προεδρείο: Πατριανάκος Αλ. (Καρδιολόγος)</p> <ul style="list-style-type: none"> • Η νέα εποχή στον αντιγριπικό εμβολιασμό, Τσακουντάκης Ν. (Γενικός Ιατρός) 		
13:00-14:00	<p>ΚΛΙΝΙΚΟ ΦΡΟΝΤΙΣΤΗΡΙΟ Υπερλιπιδαιμία</p> <p>Προεδρείο: Ραλλίδης Λ. (Καθ. Καρδιολογίας) Παρθενάκης Φρ. (Καθ. Καρδιολογίας)</p> <ul style="list-style-type: none"> • Νέες αναδυόμενες θεραπείες της δυσλιπιδαιμίας, Ραλλίδης Λ. (Καθ. Καρδιολογίας) • Η λιποπρωτεΐνη Lp (a) ως παράγοντας κινδύνου της αθηρωματικής νόσου: το παρόν και το μέλλον της θεραπευτικής αντιμετώπισης, Φιλλιπάτος Θ. (Καθ. Παθολογίας) • Νεότερες θεραπείες μεικτής υπερλιπιδαιμίας, Ζάχαρης Ε. (Καρδιολόγος) • Θεραπευτικός αλγόριθμος αντιμετώπισης υπερλιπιδαιμίας Ροδιτάκης Γ. (Παθολόγος) 	<p>ΣΤΡΟΓΓΥΛΟ ΤΡΑΠΕΖΙ Επίκαιρα θέματα στις λοιμώξεις της κοινότητας</p> <p>Προεδρείο: Ιωάννου Π. (Καθ. Παθολογίας) Παπανικολάου Ν. (Παθολόγος)</p> <ul style="list-style-type: none"> • Ρινοκολπίτιδες, Σταυριανάκη Α. (ΩΡΛ) • Πνευμονία, Τσίμπρης Γ. (Παθολόγος) • Ουρολοιμώξεις, Μπαρμπουνάκης Ε. (Παθολόγος) • Λοιμώξεις δέρματος μαλακών μοριών, Ιωάννου Π. (Καθ. Παθολογίας) • Εμβόλια ενηλίκων, Καρακωνσταντής Στ. (Παθολόγος-Λοιμωξιολόγος) <p>Σχολιαστές: Τζουλάκης Στ. (Ουρολόγος) Δασκαλάκη Χρ. (Δερματολόγος-Αφροδισιολόγος)</p>	
14:00-14:30	<p>ΕΙΔΙΚΗ ΔΙΑΛΕΞΗ</p> <p>Προεδρείο: Πατριανάκος Αλ. (Καρδιολόγος)</p> <ul style="list-style-type: none"> • Διαβήτης & καρδιά: Νεότερα φάρμακα και σύγχρονες εξελίξεις, Τεντολούρης Ν. (Καθ. Παθολογίας) 		



	ΑΙΘΟΥΣΑ ΜΙΝΩΣ	ΑΙΘΟΥΣΑ ΑΠΟΛΛΩΝ	ΑΙΘΟΥΣΑ ΠΑΣΙΦΑΗ
14:30-16:00	<p>ΔΙΑΛΕΙΜΜΑ</p>	<p>15:00-16:00 ΠΑΡΟΥΣΙΑΣΗ ΕΡΓΑΣΙΩΝ</p> <ul style="list-style-type: none"> • Μπιζύμη Ν., Ταμιωλάκης Δ., Μπιμπάκη Ε., Βασαρμίδα Ε., Σταματοπούλου Β., Βιζιριαννάκη Σ., Τσαγκατάκη Μ., Σκιαδάς Χ., Αντωνίου Α., Τζανάκης Ν. <p>«Περίπτωση ασθενούς με CRAZY-PAVING HRCT PATTERN με σύνοδο αναπνευστική ανεπάρκεια και δύσπνοια στην κόπωση: to be continued»</p> <ul style="list-style-type: none"> • Κοίλιαρη Ε, Πασπαράκης Ε, Μουζάς Ι. <p>«Η depot θεραπεία με aripiprazole στην ψύχωση με σύνοδο χρόνια εξάρτηση από αλκοόλ και ψυχοτροπες ουσίες. Νέα κλινικά δεδομένα σε έρευνα συσχέτισης γονοτύπου και φαινοτύπου στην Κρήτη και ο πιθανός ρόλος του γενετικού πολυμορφισμού COMT VAL 108/158 MET στην βελτίωση των θετικών και αρνητικών συμπτωμάτων της ψύχωσης.»</p> <ul style="list-style-type: none"> • Πασπαράκης Ε, Κοίλιαρη Ε, Μουζάς Ι. <p>«Η ενδοοικογενειακή βία σχετίζεται με την ενεργό μείζονα ψυχοπαθολογία, την αλκοολική τοξικώση και το ατομικό αναμνηστικό ακουσίων νοσηλειών. Ο ρόλος της ιατρικής θεραπείας επι της μείζονος ψυχοπαθολογίας για την αντιμετώπιση της ενδοοικογενειακής βίας.»</p> <ul style="list-style-type: none"> • Στριγγάρης Α., Μακρής Γ., Μοσχόπουλος Θ., Χριστοδούλου Μ., Πλεξουσάκη Μ., Φερδούτσος Ε., Μελέτης Γ., Πασπαράκη Ε. <p>«ICS στη θεραπεία της ΧΑΠ: Ένας παράγοντας προστασίας η επιδείνωσης της έκβασης της covid-19 λοίμωξης σε ασθενείς με ΧΑΠ;»</p> <ul style="list-style-type: none"> • Τσούρου Ειρ., Ηλία Στ., Μπριασσούλης Γ., Νότας Γ. <p>«Μελέτη της αυτοαναφερόμενης ισορροπίας επαγγελματικής και ιδιωτικής ζωής των επαγγελματιών υγείας με έμφαση στον χώρο της επείγουσας ιατρικής»</p> <ul style="list-style-type: none"> • Καστάνης Γ, Καψετάκης Π, Συλιγάρδου ΜΡ, Χανιωτάκης Κ, Κρουσταλάκης Ε, Γεωργαλή Ε, Λαζανάκη Ε. <p>«Τα αποτελέσματά από την χειρουργική θεραπεία των ασταθών καταγμάτων των μετακαρπίων οστών εφαρμόζοντας δυο διαφορετικές τεχνικές περιοχικής αναισθησίας»</p>	
16:00-17:30	<p>ΣΤΡΟΓΓΥΛΟ ΤΡΑΠΕΖΙ Σακχαρώδης διαβήτης</p> <p>Προεδρείο: Μαυρογιαννική Α. (Πρόεδρος ΕΔΕ, Παθολόγος-Διαβητολόγος) Λαθουράκης Ν. (Παθολόγος)</p> <ul style="list-style-type: none"> • Διάγνωση και αντιμετώπιση προδιαβήτη, Μανδαλάκη Ε. (Παθολόγος- Διαβητολόγος) • Θεραπευτικοί αλγόριθμοι ΣΔτ2 (ΕΔΕ, ΕΑΣΔ, ΑΑΕΕ), Φιλλιπάτος Θ. (Καθ. Παθολογίας) • Η ινσουλinoθεραπεία στην αντιμετώπιση του Σακχαρώδους Διαβήτη τύπου 2, Σταματελάτου Μ. (Παθολόγος- Διαβητολόγος) 	<p>ΣΤΡΟΓΓΥΛΟ ΤΡΑΠΕΖΙ Παιδιατρικής</p> <p>Προεδρείο: Μανιαδάκη Ηλ. (Παιδίατρος) Στεφανακή Σ. (Παιδίατρος)</p> <ul style="list-style-type: none"> • ΗΚΓ σε παιδιά, Γερμανάκης Ι. (Παιδίατρος) • Κοιλιακό άλγος σε παιδιά-διαφοροδιάγνωση, Σκοπέτου Κ. (Παιδίατρος) • Προβλήματα ανάπτυξης: διάγνωση και αντιμετώπιση, Βοργιά Π. (Παιδίατρος) 	



	ΑΙΘΟΥΣΑ ΜΙΝΩΣ	ΑΙΘΟΥΣΑ ΑΠΟΛΛΩΝ	ΑΙΘΟΥΣΑ ΠΑΣΙΦΑΗ
	<ul style="list-style-type: none"> • Λάθη και παραλείψεις κατά την ινσουλinoθεραπεία, Καισιίδης Αν. (Επισκέπτης Υγείας, μέλος Δ.Σ. Ε.Δ.Ε.) • Η χρήση της τεχνολογίας στον Σακχαρώδη Διαβήτη, Ανυφαντάκης Αν. (Ενδοκρινολόγος) <p>Σχολιαστές: Σφακιωτάκη Μ. (Ενδοκρινολόγος) Τσακουντάκης Ν. (Γεν. Ιατρός)</p>	<ul style="list-style-type: none"> • Μυοκαρδίτιδα σε παιδιά, σύνδρομο MISC, Ταβλαδάκη Ε. (Παιδίατρος) • Νέες κατευθυντήριες οδηγίες για το Συγγενή Υποθυρεοειδισμό, Κατεχάκη Ελ. (Παιδίατρος) <p>Σχολιαστές: Στεφανάκη Ευαγ. (Παιδίατρος) Μπασιούρη Χρ. (Παιδίατρος)</p>	<p>17:00-20:00</p> <p>ΦΡΟΝΤΙΣΤΗΡΙΟ ΥΠΕΡΗΧΩΝ</p> <p>(με την συνεργασία της Ακτινολογικής Εταιρείας Κρήτης)</p> <p>(4 σταθμοί εκπαίδευσης 15 ή 20 λεπτά στο καθένα με κυκλικό rotation)</p> <p>Ομάδες των 5-6 ατόμων που θα οριστούν από pre-registration.</p> <ul style="list-style-type: none"> • FAST, Κάκκος Γεώργιος (Ακτινολόγος) • U/S Άνω κάτω κοιλίας, Ανδριανάκη Κ. (Ακτινολόγος), Κόζανα Ανδρ. (Ακτινολόγος) • Υπερηχογραφικά κατευθυνόμενα αγγειακά πρόσβαση, Γαλανάκης Ν. (Ακτινολόγος), Κεχαγιάς Ηλ. (Ακτινολόγος)
17:30-19:00	<p>ΚΛΙΝΙΚΟ ΦΡΟΝΤΙΣΤΗΡΙΟ Θεραπευτικές επιλογές/διλήμματα στον ασθενή με ΣΔτ2 (Κλινικά Παραδείγματα)</p> <p>Προεδρείο: Παππάς Α. (Παθολόγος) Κεφαλογιάννης Ν. (Παθολόγος) Κυρλάκη Ευρ. (Παθολόγος)</p> <p>Οι 3 διατελέσαντες Πρόεδροι του κέντρου</p> <ul style="list-style-type: none"> • Ο ασθενής με παχυσαρκία, Τσακουντάκης Ν. (Γεν. Ιατρός) • Ο ασθενής με Χρόνια νεφρική νόσο, Παπαδοκωστάκη Ελ. (Παθολόγος) • Ο ασθενής άνω των 75 ετών, Γουγουρέλα Ε. (Παθολόγος) • Ο ασθενής με πολυετή ΣΔ, Αυλωνίτη Μ. (Ενδοκρινολόγος) • Ο ασθενής με καρδιακή ανεπάρκεια και ΣΔ, Καλπαδάκης Στ. (Γενικός Ιατρός) <p>Σχολιαστές: Λαθουράκης Ν. (Παθολόγος) Κουναλάκης Δ. (Γενικός Ιατρός)</p>	<p>ΚΛΙΝΙΚΟ ΦΡΟΝΤΙΣΤΗΡΙΟ Εργαστηριακών Εξετάσεων</p> <p>Προεδρείο: Παπαδάκη Ε. (Καθ. Αιματολογίας) Χαμπλός Γ. (Καθ. Ιατρ. Βιοπαθολογίας)</p> <ul style="list-style-type: none"> • Αιματολογικών εξετάσεων, Ψυλλάκη Μ. (Αιματολόγος) • Βιοχημικών εξετάσεων, Καβουσανάκη Μ. (Παθολόγος) • Ανοσολογικών εξετάσεων, Ρέππα Δ., (Παθολόγος) • Ορμονολογικών εξετάσεων, Δαράκη Β. (Ενδοκρινολόγος) • Έλεγχος πήξης, Σφυριδάκη Αικ. (Αιματολόγος) <p>Σχολιαστές: Παπαγιαννάκη Αλ. (Ιατρ. Βιοπαθολόγος)</p>	
18:30-19:00	<p>ΔΙΑΛΕΞΗ</p> <p>Προεδρείο: Κανουπάκης Εμμ. (Καρδιολόγος)</p> <ul style="list-style-type: none"> • Διαχείριση αντιπηκτικών φαρμάκων σε ασθενή με κολπική μαρμαρυγή και συννοσηρότητες, Καλλέργης Ελ. (Καρδιολόγος) 		
19:00-19:30	<p>ΕΙΔΙΚΗ ΔΙΑΛΕΞΗ</p> <p>Προεδρείο: Στεργίου Γ. (Καθ. Παθολογίας)</p> <ul style="list-style-type: none"> • Επεμβατικές τεχνικές για την θεραπεία της υπέρτασης, Τσιούφης Κ. (Καθ. Καρδιολογίας) <p>Διαδκτυακή παρουσίαση</p>		



ΑΙΘΟΥΣΑ ΜΙΝΩΣ

ΚΛΙΝΙΚΟ ΦΡΟΝΤΙΣΤΗΡΙΟ
Απεικονιστικά ευρήματα
από το θώρακα και την κοιλιά
σε συχνά νοσήματα της παθολογίας.
Τι πρέπει να ξέρει ο Παθολόγος
και ο Γενικός Ιατρός.

Προεδρείο:
Καραντάνας Απ. (Καθ. Ακτινολογίας)
Ανδριανάκη Αικ. (Ακτινολόγος)

ΚΛΙΝΙΚΟ ΦΡΟΝΤΙΣΤΗΡΙΟ
Η ακτινογραφία θώρακος-κοιλίας
σε επείγουσες καταστάσεις

- Βασική ανατομία σε ακτινογραφία θώρακος,
Βασσάλου Ε. (Ακτινολόγος)
- Ακτινογραφία θώρακος σε τραύμα,
Πανάγου Τ. (Ακτινολόγος)
- Ακτινογραφία θώρακος σε λοιμώξεις αναπνευστικού,
Σκιαδάς Χρ. (Ακτινολόγος)
- Ακτινογραφία θώρακος σε παιδιά,
Ραϊσάκη Μ. (Καθ. Παιδιατρικής Ακτινολογίας)
- Ακτινογραφία κοιλίας,
Δασκαλογιαννάκη Μ. (Ακτινολόγος)

Σχολιαστές: **Γιγυρτσή Χρ.**
(Αναισθησιολόγος)

Δερμιτζάκης Ε.
(Αναισθησιολόγος)

«Η αξία της Α/α στον προεχειρηπτικό έλεγχο»

ΑΙΘΟΥΣΑ ΑΠΟΛΛΩΝ

ΚΛΙΝΙΚΟ ΦΡΟΝΤΙΣΤΗΡΙΟ
Ορθοπεδική

ΠΡΟΕΔΡΕΙΟ:
Δημητρίου Ρ. (Επ. Καθ. Ορθοπεδικής)
Γαλανάκης Ι. (Ορθοπεδικός)
Κουβίδης Γ. (Ορθοπεδικός)

- Υπερηχογράφημα μυοσκελετικού.
Ένα πολύτιμο όπλο για τον Ορθοπεδικό,
Κάκκος Γ. (Ακτινολόγος)
- Η Θεραπευτική άσκηση στην αποκατάσταση Μυοσκελετικών Κακώσεων: Σύγχρονες πρακτικές,
Βαβουρανάκης Χ. (Ορθοπεδικός)
- Μυοσκελετικά προβλήματα στην παιδική & εφηβική ηλικία,
Δημητρίου Ρ. (Επ. Καθ. Ορθοπεδικής)
- Αυχενικό Σύνδρομο. Διαγνωστική και κλινική κατάταξη. Απεικονιστική προσέγγιση. Θεραπευτική αντιμετώπιση,
Χοχλιδάκης Ν. (Νευροχειρουργός)
- Σύνδρομο καρπιαίου σωλήνα: Διάγνωση και περαιτέρω έλεγχος,
Καστάνης Γ. (Ορθοπεδικός)

Σχολιαστές: **Γαλανάκης Ι.**
(Ορθοπεδικός)

Βεληβασάκης Ε.
(Ορθοπεδικός)

«Η άποψη του νοσοκομειακού ιατρού»

ΑΙΘΟΥΣΑ ΠΑΣΙΦΑΗ

09:00 - 13:00

ΥΠΕΡΗΧΟΙ
ΚΑΡΔΙΟΛΟΓΙΑΣ
Βασικές αρχές
Υπερηχοκαρδιογραφίας

Πατριανάκος Αλ.
(Καρδιολόγος)

Φουκαράκης Εμμ.
(Καρδιολόγος)

ΚΛΙΝΙΚΟ ΦΡΟΝΤΙΣΤΗΡΙΟ
Επείγουσα Ιατρική

Προεδρείο:
Κιούλπαλης Α. (Καρδιολόγος)
Αθανασάκης Ηλ. (Χειρουργός)

- Ο ρόλος του αξονικού τομογράφου στον τριπλό αποκλεισμό στεφανιαίου συνδρόμου, ΠΕ, οξέων αορτικών συνδρομών,
Παγωνίδης Κ. (Ακτινολόγος)
- Η οξεία δύσπνοια διαφοροδιάγνωση πνευμονικών και καρδιακών παθήσεων.
Τραχανατζή Ε. (Γενικός Ιατρός)
- Οξεία κοιλία: ενδείξεις απεικόνισης στο Τμήμα Επειγόντων Περιστατικών.
Νότας Γ. (Παθολόγος)
- Τροπονίνη στο ΤΕΠ. Χρήση και αξιολόγησή της.
Ρογδάκης Εμμ. (Καρδιολόγος)
- Οξεία αλλεργική αντίδραση. Διάγνωση και αντιμετώπιση.
Γρηγορίου Α. (Πνευμονολόγος-Φυματιολόγος, Επειγοντολόγος)

Σχολιαστές: **Πατριανάκος Αλ.**
(Καρδιολόγος)

Κασσωτάκης Σπ.
(Ειδικευόμενος Καρδιολογίας)

ΣΤΡΟΓΓΥΛΟ ΤΡΑΠΕΖΙ
Οφθαλμολογία & Παθολογία

Προεδρείο:
Ασλανίδης Ι. (Οφθαλμίατρος)
Τσιλιμπάρης Μ. (Καθ. Οφθαλμολογίας)

Η βυθοσκόπηση ως εργαλείο εκτίμησης στον:

- Υπερτασικό ασθενή,
Ζαχαριουδάκης Ανδρ. (Οφθαλμίατρος)
- Ασθενή με ρευματολογικό νόσημα,
Σταυρακάκης Αν. (Οφθαλμίατρος)
- Ασθενή με λοιμωξη-σήψη,
Ασλανίδης Ι. (Οφθαλμίατρος)
- Επιπεφυκτίτιδες,
Καλυβιανάκη Μ. (Οφθαλμίατρος)

09:00-10:30

10:30-12:00



ΑΙΘΟΥΣΑ ΜΙΝΩΣ

ΑΙΘΟΥΣΑ ΑΠΟΛΛΩΝ

ΑΙΘΟΥΣΑ ΠΑΣΙΦΑΗ

12:30-13:00

ΕΝΗΜΕΡΩΣΗ ΚΟΙΝΟΥ
Προληπτική Οδοντιατρική

Προεδρείο:

Σμπώκος Ι. (Προέδρος Ο.Σ.Η)

- Συστάσεις και κατευθυντήριες οδηγίες για τη χρήση φθοριούχων για την πρόληψη της οδοντικής τερηδόνας,
Βλασιάδης Κ. (Οδοντίατρος)

13:00-15:00

ΣΥΖΗΤΗΣΗ ΜΕ ΝΕΟΥΣ ΙΑΤΡΟΥΣ ΚΑΙ ΦΟΙΤΗΤΕΣ

Προεδρείο:

Πατριανάκος Αλ. (Καρδιολόγος)**Ραϊσάκη Μ. (Αναπ. Καθ. Ακτινολογίας)****Μήτσιας Π. (Καθ. Νευρολογίας)****Κοχιαδάκης Γ. (Καθ. Καρδιολογίας)****Ορφανουδάκη Π. (Παιδοχειρουργός)****Εμπειρίες από την ειδικότητα στο εξωτερικό και σύγκριση με την ΕΛΛΑΔΑ**

- Στην Ελβετία,
Καλλινίκου Ζ. (Καρδιολόγος)
- Στην Δανία,
Ευφραιμίδης Γ. (Καθ. Ενδοκρινολογίας)
- Στο Βέλγιο,
Χαμπλός Μ. (Καρδιολόγος)
- Στην Γερμανία,
Ακουμιανάκη Ε., (Καθ. Εντατικής Ιατρικής)
- Στην Αγγλία,
Λαλιώτης Α., (Χειρουργός)
- Στην Αμερική,
Μήτσιας Π. (Καθ. Νευρολογίας)

Θέματα εκπαίδευσης

- Δικαιώματα των ειδικευομένων,
Καφετζάκης Α. (Αγγειοχειρουργός)
- Η άποψη του φοιτητή,
Παπίρης Ευστ. (Γραμματέας ΕΕΦΙΕ)

ΛΗΞΗ ΕΡΓΑΣΙΩΝ ΣΥΝΕΔΡΙΟΥ



SONOVue[®]
sulphur hexafluoride

Experience Real Time Diagnosis with Contrast Enhanced Ultrasound

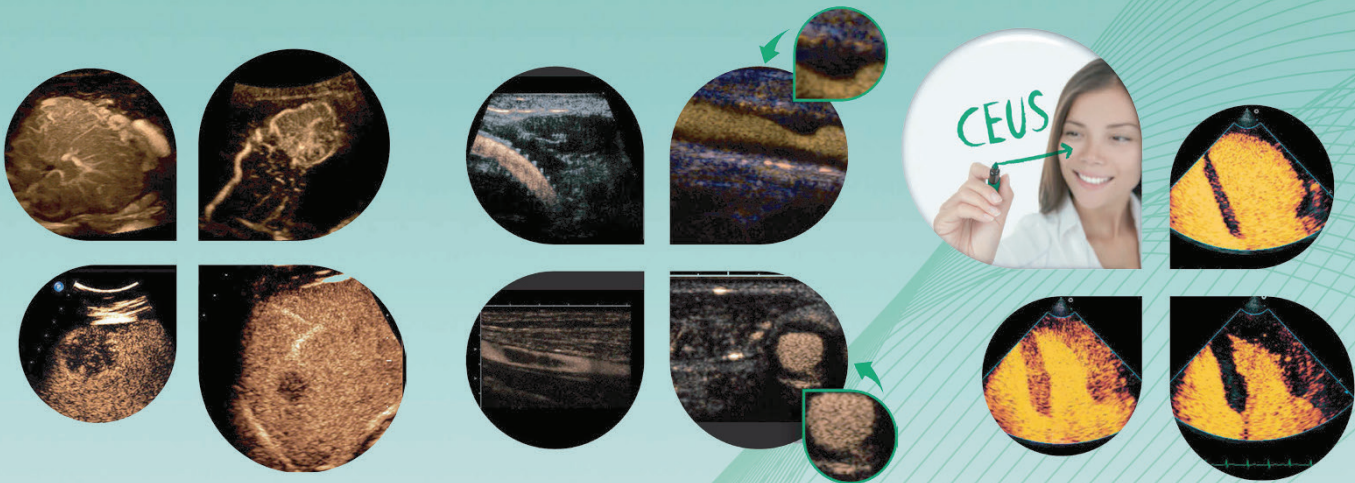

CEUS in Liver Imaging

- To characterize focal liver lesions
- A free radiation technique
- No nephrotoxicity

CEUS in Vascular Imaging

To increase the accuracy in detection or exclusion of abnormalities in cerebral, extracranial and peripheral arteries

CEUS in Cardiac Imaging

- Improves the endocardial border delineation
- Improves the assessment of cardiac wall motion



SonoVue[®] approved
for detection
of **vesicoureteral
reflux**



LIFE FROM INSIDE

Committed to Science,
Committed to You.™



Α. Πηγής 33 & Αναπήρων Πολέμου 6, 151 27 Μελίσσια, Αθήνα
Τ. 210 6199886 - www.leriva.com

Νέα εποχή στην υγεία! Πρωτοπορία, Εξειδίκευση, Τεχνολογία Αιχμής

Στον Όμιλο Euromedica επενδύουμε σε ιατρικό εξοπλισμό τεχνολογίας αιχμής και εξειδικευμένο ιατρικό και νοσηλευτικό προσωπικό.

Η Γενική Κλινική Μητέρα Κρήτης και το Διαγνωστικό Κέντρο Παγκρήτια Υγεία, πρωταγωνιστούν στις εξελίξεις στο Ηράκλειο προσφέροντας υπηρεσίες υψηλών προδιαγραφών σε όλους τους κατοίκους της Κρήτης.

ΓΕΝΙΚΗ ΚΛΙΝΙΚΗ ΜΗΤΕΡΑ ΚΡΗΤΗΣ

Αρχ. Μακαρίου 56 & Σοφ. Βενιζέλου, 712 02 Ηράκλειο / Τ. 2810 396700 / info@miterakritis.gr
www.miterakritis.gr

ΔΙΑΓΝΩΣΤΙΚΟ ΚΕΝΤΡΟ ΠΑΓΚΡΗΤΙΑ ΥΓΕΙΑ

Αγ. Μηνά & Ιωαννίνων 3, 712 01 Ηράκλειο / Τ. 2810 396600 / info.py@euromedica.gr
www.euromedica.gr

Eliquis™ apixaban

Κάθε επικαλυμμένο με λεπτό υμένιο
δισκίο περιέχει 2,5 mg ή 5 mg apixaban.



Για πλήρεις συνταγογραφικές πληροφορίες συμβουλευθείτε την Περίληψη
Χαρακτηριστικών του Προϊόντος που διατίθεται από την εταιρεία.

PFIZER ΕΛΛΑΣ Α.Ε. Λεωφ. Μεσογείων 243, Ψυχικό 15451, Αθήνα, Ελλάδα,
Τηλ. Επικοινωνίας 210 67 85 800, Αριθ. Γ.Ε.ΜΗ. 000242901000.

PFIZER ΕΛΛΑΣ Α.Ε. (CYPRUS BRANCH) Λεωφ. Αθαλάσσας 26, 2018,
Λευκωσία, Κύπρος, Τηλ.: +357 22 817690.

Βοηθήστε να γίνουν τα φάρμακα πιο ασφαλή και
ΑΝΑΦΕΡΕΤΕ ΟΛΕΣ τις ανεπιθύμητες ενέργειες για **ΟΛΑ**
τα φάρμακα συμπληρώνοντας την "Κίτρινη Κάρτα"

PP-ELI-GRC-0923-JAN23



forxiga
(dapagliflozin)



Forxiga FC.Tab 10mg/tab Btx28

Κάθε δισκίο περιέχει μονοϋδρική δαπαγλιφλοζίνη με προπανοδιόλη ισοδύναμη με 10 mg δαπαγλιφλοζίνης.

Έκδοχο με γνωστές δράσεις:

Κάθε δισκίο περιέχει 50 mg άνυδρης λακτόζης.

Φαρμακευτικό προϊόν για το οποίο απαιτείται ιατρική συνταγή.

Για την Περίληψη Χαρακτηριστικών του Προϊόντος
σκανάρετε το παρακάτω QR Code



Σε περίπτωση που επιθυμείτε την έντυπη ΠΧΠ του προϊόντος, ζητήστε
την από την γραμματεία του συνεδρίου ή από το stand της AstraZeneca

AstraZeneca 

AstraZeneca A.E.,
Αγησιλάου 6-8, 151 23 Μαρούσι, Αθήνα
Τηλ.: 210 6871500, Fax: 210 6859195
www.astrazeneca.gr

Βοηθήστε να γίνουν τα φάρμακα πιο ασφαλή και Αναφέρετε:
ΟΛΕΣ τις ανεπιθύμητες ενέργειες για ΟΛΑ τα φάρμακα
Συμπληρώνοντας την «ΚΙΤΡΙΝΗ ΚΑΡΤΑ»

Forxiga F.C.Tab 10mg/tab Btx28
Λ.Τ. 44,17€, Χ.Τ. 32,05€, Ν.Τ. 27,88€

**ΕΥΧΑΡΙΣΤΟΥΜΕ:
(ΑΛΦΑΒΗΤΙΚΑ)**

ASTRAZENECA

BOEHRINGER INGELHEIM

CRETA INTERCLINIC MAE

ELPEN

EUROMEDICA

IASIS PHARMA

LERIVA PHARMA

MENARINI HELLAS

PFIZER HELLAS

POLYCLINIC MEDI HELP

SERVIER

UNI PHARMA

WINMEDICA



ΠΕΡΙΦΕΡΕΙΑ ΚΡΗΤΗΣ
REGION OF CRETE



ΠΕΡΙΦΕΡΕΙΑΚΟ
ΤΑΜΕΙΟ
ΑΝΑΠΤΥΞΗΣ
ΚΡΗΤΗΣ





Creta InterClinic

HHG Hellenic
Healthcare
Group

Η Creta Interclinic είναι ένα Θεραπευτικό - Διαγνωστικό - Χειρουργικό και Ερευνητικό κέντρο το οποίο καλύπτει σχεδόν όλες τις ειδικότητες της πρωτοβάθμιας και δευτεροβάθμιας περίθαλψης.

Διαθέτει δύο (2) ασθενοφόρα με εξειδικευμένο προσωπικό και ειδικό εξοπλισμό για επείγοντα περιστατικά και την εξυπηρέτηση των ασθενών από και προς την Κλινική.

Η Creta Interclinic διαθέτει ένα επαρκώς στελεχωμένο Τμήμα Διεθνών Ασθενών για την άμεση υποστήριξη των επισκεπτών της νήσου Κρήτης και συνεργάζεται με τις περισσότερες ταξιδιωτικές ασφάλειες που ανήκουν στη παγκόσμια τουριστική βιομηχανία.

Η Creta InterClinic έχει πιστοποιηθεί κατά ISO 9001: 2015 και ISO 15224:2017 και είναι η πρώτη Κλινική στο νησί της Κρήτης που αποτελεί επίσημο Πιστοποιημένο μέλος του Διεθνούς Οργανισμού TEMOS INTERNATIONAL κατά το πρότυπο «ΠΟΙΟΤΗΤΑ ΣΤΗ ΦΡΟΝΤΙΔΑ ΔΙΕΘΝΩΝ ΑΣΘΕΝΩΝ».

Η Creta InterClinic έχει διακριθεί ως “PREFERRED PARTNER HOSPITAL” και “BEST HOSPITALS WORLDWIDE” από τον Οργανισμό Diplomatic Council, συνεχόμενα από το 2014 έως και σήμερα.



Η Creta InterClinic είναι μέλος του Ομίλου HHG του μεγαλύτερου ιδιωτικού Ομίλου παροχής υπηρεσιών υγείας στην Ελλάδα και διαθέτει κορυφαία θεραπευτήρια και διαγνωστικά εργαστήρια:



Μίνωος 63, Ηράκλειο Κρήτης
Τηλ. 2810 373800, Fax: 2810 314900
info@cic.gr | www.cic.gr | f @ CretaInterClinic