

# 14<sup>n</sup> Επιστημονική Μετεκπαιδευτική Παιδιατρική Ημερίδα

2016  
ΦΕΒΡΟΥΑΡΙΟΥ



Οργάνωση:

Παιδιατρική Κλινική & Μ.Ε.Ν. Νεογνών  
Βενιζέλειο Γενικό Νοσοκομείο Ηρακλείου

Συνεδριακός Χώρος Παγκρήτιας Συνεταιριστικής Τράπεζας  
Λ. Ικάρου 5, 71306, Ηράκλειο Κρήτης

Η Ημερίδα έχει μοριοδοτηθεί με 4 μόρια Συνεχιζόμενης Ιατρικής Εκπαίδευσης (CME-CPD credits), από τον Πανελλήνιο Ιατρικό Σύλλογο, σύμφωνα με τα κριτήρια της Ευρωπαϊκής Ένωσης Ειδικευμένων Ιατρών (EACCME-UEMS)



# ΠΡΟΓΡΑΜΜΑ

09:00-09:30

Εγγραφές

09:30-10:00

Καλωσόρισμα – εναρκτήριες ομιλίες

10:00-10:50

## Πρώτη Συνεδρία

Προεδρείο: Β. Αγγελάκου,  
**Debate Αναπνευστικού.**

**Μ. Παρασκάκης, Δ. Γίδαρης:**

*«Συνεχής ή Διαλείπουσα Χορήγηση Εισπνεόμενων Κορτικοστεροειδών στο Παιδικό Άσθμα. Τι Προτείνει η Βιβλιογραφία».*

10:50-12:50

## Δεύτερη Συνεδρία

Προεδρείο: Μ. Ανατολιωτάκη

**Στρογγυλό Τραπέζι Γαστρεντερολογίας**

**Ι. Παναγιώτου, Κατευθυντήριες Οδηγίες**

*στη Γαστροοισοφαγική Παλινδρόμηση στα Παιδιά*

**Κ. Δημάκου, Διαγνωστική Προσέγγιση & Αντιμετώπιση**

*του Παιδιού με Αιμορραγία από το Πεπτικό*

**Μ. Τρίγκα, Συσχέτιση Τροφικής Αλλεργίας**

*και Χρόνιας Δυσκοιλιότητας στα Παιδιά*

**Γ. Χουλιάρης, Ενδείξεις Χορήγησης Προβιοτικών**

*και Υπερθερμιδικών Συμπληρωμάτων στα Παιδιά*

12:50-13:30

Διάλειμμα - Καφές

13:30-16:00

## Τρίτη Συνεδρία

Προεδρείο: Μ. Κοροπούλη, Γ. Βλαχάκη

**Παιδιατρικά Θέματα Ειδικού Ενδιαφέροντος**

**Π. Μπίτσιος, Σχιζοφρένεια στην Παιδική και Εφηβική Ηλικία:**

*Αιτιοπαθογένεια- Θεραπεία*

**Β. Σούμπαση-Γρίβα, Μακροχρόνιες Επιδράσεις της**

*Περιγεννητικής /Βρεφικής Σιδηροπενίας στη Νευροανάπτυξη:*

*Έγκαιρη Θεραπεία και Πρόληψη*

**Σ. Στεφανάκη, Παρακολούθηση Παιδιατρικών Ασθενών**

*με Συγγενή Καρδιοπάθεια από το Γενικό Παιδίατρο*

**Ε. Στεφανάκη, Αναφυλαξία: Αναγνώριση και Αντιμετώπιση**

**Ν. Σπυρίδης, Ο Ρόλος του Εμβολίου έναντι του**

*Μηνιγγιτιδοκόκκου Β στην Πρόληψη της Νόσου*

16:00

Mini Buffet... αντί επιλόγου



# ΟΜΙΛΗΤΕΣ - ΠΡΟΕΔΡΕΙΑ

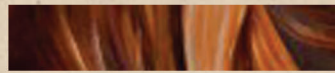

**Αγγελάκου Βασιλική**, Παιδίατρος, πρώην Συντονίστρια Διευθύντρια Παιδιατρικής Κλινικής, Βενιζέλειο Γενικό Νοσοκομείο Ηρακλείου.

**Ανατολιωτάκη Μαρία**, Παιδίατρος - Παιδοαλλεργιολόγος, Επιμελήτρια Α' ΕΣΥ, Παιδιατρική Κλινική, Βενιζέλειο Γενικό Νοσοκομείο Ηρακλείου.

**Βλαχάκη Γεωργία**, Παιδίατρος, Συντονίστρια Διευθύντρια ΕΣΥ, Παιδιατρική Κλινική, Βενιζέλειο Γενικό Νοσοκομείο Ηρακλείου.

**Γίδαρης Δήμος**, Παιδίατρος MRCPCH, MRCPE - Παιδοπνευμονολόγος Hermes ERS, Θεσσαλονίκη. Senior Lecturer, Medical School, University of Nicosia.

**Δημάκου Κωνσταντίνα**, Παιδογαστρεντερολόγος, Πανεπιστημιακός Υπότροφος, Μονάδα Παιδιατρικής Γαστρεντερολογίας, Ηπατολογίας και Διατροφής, Α' Παιδιατρική Κλινική Πανεπιστημίου Αθηνών, Νοσοκομείο Παίδων «Η Αγία Σοφία», Αθήνα. Υπεύθυνη Παιδογαστρεντερολογικού τμήματος Παιδιατρικού Κέντρου Αθηνών.

**Κοροπούλη Μαρίνα**, Νεογνολόγος, Συντονίστρια Διευθύντρια ΕΣΥ, ΜΕΝ Νεογνών, Βενιζέλειο Γενικό Νοσοκομείο Ηρακλείου.

**Μπίτσιος Παναγιώτης**, Αναπηρωτής Καθηγητής Ψυχιατρικής Πανεπιστημίου Κρήτης, Διευθυντής Παιδοψυχιατρικής Κλινικής, Πανεπιστημιακό Γενικό Νοσοκομείο Ηρακλείου.

**Παναγιώτου Ιωάννα**, Παιδογαστρεντερολόγος, «Ιασώ Παίδων».

**Παρασκάκης Εμμανουήλ**, Παιδίατρος - Παιδοπνευμονολόγος, Αναπηρωτής Καθηγητής Παιδιατρικής Πανεπιστημίου Θράκης - Παιδιατρική Κλινική, Περιφερειακό Γενικό Νοσοκομείο Αλεξανδρούπολης.

**Σπυρίδης Νικόλαος**, Παιδίατρος Λοιμωξιολόγος, Επίκουρος Καθηγητής Παιδιατρικής Λοιμωξιολογίας ΕΚΠΑ - Β' Παιδιατρική Κλινική, Νοσοκομείο Παίδων «Π & Α Κυριακού», Αθήνα.

**Στεφανάκη Ευαγγελία**, Παιδίατρος - Παιδοαλλεργιολόγος, Επιμελήτρια Β' ΕΣΥ, Παιδιατρική Κλινική, Βενιζέλειο Γενικό Νοσοκομείο Ηρακλείου.

**Στεφανάκη Σοφία**, Παιδίατρος, Διευθύντρια ΕΣΥ, Παιδιατρική Κλινική, Βενιζέλειο Γενικό Νοσοκομείο Ηρακλείου.

**Σούμπαση - Γρίβα Βασιλική**, Νεογνολόγος, Καθηγήτρια Νεογνολογίας ΑΠΘ, Διευθύντρια Β' Νεογνολογικής Κλινικής ΑΠΘ, Νοσοκομείο Παπαγεωργίου, Θεσσαλονίκη.  
**Τρίγκα Μαρία**, Παιδίατρος - Παιδοαλλεργιολόγος, Διευθύντρια ΕΣΥ, Παιδιατρική Κλινική, Πανεπιστημιακό Γενικό Νοσοκομείο Πατρών.

**Χουλιάρης Γεώργιος**, Παιδογαστρεντερολόγος, Πανεπιστημιακός Υπότροφος, Υπεύθυνος Ενδοσκοπήσεων και Ιατρείου IBD, Μονάδα Παιδιατρικής Γαστρεντερολογίας, Ηπατολογίας και Διατροφής, Α' Παιδιατρική Κλινική Πανεπιστημίου Αθηνών, Νοσοκομείο Παίδων «Η Αγία Σοφία», Αθήνα.





# ΟΡΓΑΝΩΤΙΚΗ ΕΠΙΤΡΟΠΗ



Γιώργος Νιωτάκης  
Γεωργία Βλάχακη  
Μαρία Ανατολιωτάκη  
Μαρίνα Κοροπούλη  
Σοφία Στεφανάκη  
Ευαγγελία Στεφανάκη

Ευχαριστούμε τις παρακάτω εταιρείες,  
που με τη συμβολή τους συνέβαλαν  
στην πραγματοποίηση της ημερίδας μας:

VIANEX Sanofi Pasteur MSD - VIAN - ELPEN  
CANA Laboratories - AbbVie - GlaxoSmithKline  
Friesland Campina - Pharmathen  
Nutricia Advanced Medical Nutrition  
Cube Φαρμακευτική (BioGaia)