



Τομέας Οικονομικών της Υγείας
Department of Health Economics

Συνεργισμός Εργαστηριακών Ιατρών
MEDISYN
ΠΡΟΗΓΜΕΝΕΣ ΙΑΤΡΙΚΕΣ ΥΠΗΡΕΣΙΕΣ & ΕΦΑΡΜΟΓΕΣ



Ο τομέας Οικονομικών της **Εθνικής Σχολής Δημόσιας Υγείας**
και ο Συνεταιρισμός Εργαστηριακών Ιατρών **MEDISYN**
ανοίγουν το διάλογο στη βάση σχετικής μελέτης που εκπονήθηκε, στο **Forum** με θέμα

«Ο ρόλος του Εργαστηριακού Ιατρού στο νέο τοπίο της Π.Φ.Υ»

την **Τετάρτη 1 Οκτωβρίου**, ώρα **18:00-21:00** στο **Ξενοδοχείο Divani Caravel**, Αίθουσα Horizon (Β. Αλεξάνδρου 2, Αθήνα).

Το συγκεκριμένο Forum απευθύνεται στους εργαστηριακούς ιατρούς όλων των ειδικοτήτων, ιατρικούς συλλόγους, επιστημονικές και επαγγελματικές ενώσεις και επιπλέον στην Πολιτεία και τον ΕΟΠΥΥ σχετικά με τα οφέλη που μπορεί να προκύψουν από την ενεργό συμμετοχή του Εργαστηριακού Ιατρού στην Π.Φ.Υ

Το Forum συντονίζουν οι δημοσιογράφοι υγείας: Κα Αιμιλία Σταθάκου και Κα Σοφία Νέτα.

Θα αποτελούσε μεγάλη μας τιμή και χαρά να παρευρεθείτε στο Forum, ώστε να συντελέσετε στην επιτυχία του.

Υπεύθυνη Επικοινωνίας: Κα Ράνια Μπατή - 210 3413460 (εσωτ.267)

Κωνσταντινουπόλεως 38, 118 54 Αθήνα **T** 210 34 13 460-1-2 **F** 210 34 13 459 **E** info@medisyn.eu **www.medisyn.eu**



Τομέας Οικονομικών της Υγείας
Department of Health Economics

Συνεταιρισμός Εργαστηριακών Ιατρών
MEDISYN
ΠΡΟΗΓΜΕΝΕΣ ΙΑΤΡΙΚΕΣ ΥΠΗΡΕΣΙΕΣ & ΕΦΑΡΜΟΓΕΣ



Ο ρόλος του Εργαστηριακού Ιατρού στο νέο τοπίο της Π.Φ.Υ.

Ο τομέας Οικονομικών της **Εθνικής Σχολής Δημόσιας Υγείας** και ο Συνεταιρισμός Εργαστηριακών Ιατρών **MEDISYN** ανοίγουν το διάλογο στη βάση σχετικής μελέτης που εκπονήθηκε, στο **Forum** με θέμα «**Ο ρόλος του Εργαστηριακού Ιατρού στο νέο τοπίο της Π.Φ.Υ.**» την **Τετάρτη 1 Οκτωβρίου**, ώρα **18:00-21:00** στο **Ξενοδοχείο Divani Caravel**, Αίθουσα Horizon (Βασιλέως Αλεξάνδρου 2, Αθήνα).

Το συγκεκριμένο Forum απευθύνεται στους εργαστηριακούς ιατρούς όλων των ειδικοτήτων, ιατρικούς συλλόγους, επιστημονικές και επαγγελματικές ενώσεις και επιπλέον στην Πολιτεία και τον ΕΟΠΥΥ σχετικά με τα οφέλη που μπορεί να προκύψουν από την ενεργό συμμετοχή του Εργαστηριακού Ιατρού στην Π.Φ.Υ

Το Forum συντονίζουν οι δημοσιογράφοι υγείας: **Κα Αιμιλία Σταθάκου και Κα Σοφία Νέτα**

ΘΕΜΑΤΟΛΟΓΙΑ - ΟΜΙΛΗΤΕΣ

ΩΡΑ	ΕΙΣΗΓΗΣΕΙΣ
18:00 – 18:30	Προσέλευση
18:30 – 18:40	Χαιρετισμός – Έναρξη Εργασιών Βασίλης Κοντοζαμάνης* Γ.Γραμματέας Υπουργείου Υγείας
18:40 – 18:55	Ο ΥΓΕΙΟΝΟΜΙΚΟΣ ΤΟΜΕΑΣ ΣΕ ΜΕΤΑΒΑΣΗ: ΚΡΙΣΗ ΚΑΙ ΜΕΤΑΡΡΥΘΜΙΣΗ Ιωάννης Κυριόπουλος Ομότιμος Καθηγητής Οικονομικών της Υγείας, Εθνική Σχολή Δημόσιας Υγείας
18:55 – 19:10	ΠΑΡΟΥΣΙΑΣΗ ΤΗΣ ΜΕΛΕΤΗΣ ΒΙΩΣΙΜΟΤΗΤΑΣ ΤΩΝ ΕΡΓΑΣΤΗΡΙΑΚΩΝ ΜΟΝΑΔΩΝ Αθανάσιος Αδαμόπουλος Συνεργάτης ΕΣΔΥ

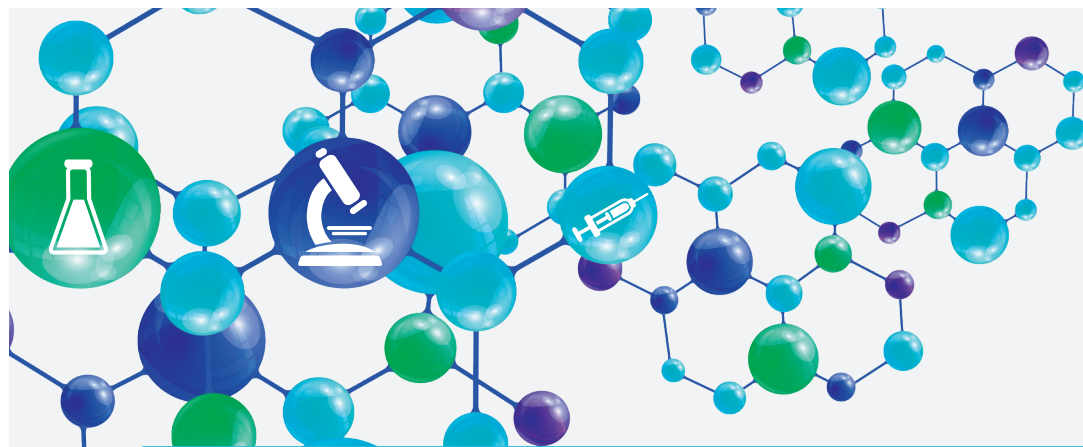

19:10 – 19:20	Διάλειμμα
19:20 – 19:35	ΠΑΡΕΜΒΑΣΗ – ΤΟΠΟΘΕΤΗΣΗ ΑΠΟ ΕΟΠΥΥ Δημήτρης Κοντός* Πρόεδρος ΕΟΠΥΥ
19:35 – 19:50	ΠΡΩΤΟΒΑΘΜΙΑ ΦΡΟΝΤΙΔΑ ΥΓΕΙΑΣ – ΤΑΣΕΙΣ ΚΑΙ ΕΞΕΛΙΞΕΙΣ ΤΟΥ ΚΛΑΔΟΥ ΙΑΤΡΙΚΩΝ ΕΡΓΑΣΤΗΡΙΩΝ Μανόλης Κουταλάς Γεν. Διευθυντής MEDISYN
19:50 – 20:10	ΤΟ ΔΙΑΓΝΩΣΤΙΚΟ ΙΑΤΡΕΙΟ ΚΑΙ Ο ΕΡΓΑΣΤΗΡΙΑΚΟΣ ΙΑΤΡΟΣ ΣΤΗ ΝΕΑ Π.Φ.Υ Γεώργιος Βιδάκης - Πρόεδρος MEDISYN, Παναγιώτης Μακρίδης - Γραμματέας MEDISYN
20:10 – 20:30	ΠΑΡΕΜΒΑΣΕΙΣ ΙΑΤΡΙΚΩΝ ΣΥΛΛΟΓΩΝ, ΠΟΣΙΠΥ, ΠΕΕΒΙ, ΥΠΟΥΡΓΕΙΟ ΥΓΕΙΑΣ ΚΑΙ ΕΟΠΥΥ Μιχάλης Βλασταράκος, Πρόεδρος Πανελληνίου Ιατρικού Συλλόγου Γιώργος Πατούλης, Πρόεδρος Ιατρικού Συλλόγου Αθηνών Βαρβάρα Ανεμοδουρά, Πρόεδρος Ιατρικού Συλλόγου Πειραιά Μαστοράκου Άννα, Πρόεδρος Ιατρικού Συλλόγου Πάτρας Κραμποβίτης Σπύρος, Πρόεδρος ΠΕΕΒΙ Χατζηπαναγιώτου Θεόδωρος, Πρόεδρος ΠΟΣΙΠΥ
20:30 – 21:00	Διάλογος και ανοιχτή συζήτηση

* Αναμένουμε την τελική επιβεβαίωση.

Τα ονόματα των υπολοίπων ομιλητών θα οριστικοποιηθούν εντός των προσεχών ημερών. Στη συνάντηση έχουν προσκληθεί και οι υπεύθυνοι των τομέων Υγείας των Κομμάτων.

Οι προτάσεις μας σε όλα τα παραπάνω και πολλά ακόμη που συνιστούν το «**νέο περιβάλλον**», τις «**νέες προκλήσεις**», το «**νέο τοπίο**», είναι ο φιλόδοξος στόχος του συγκεκριμένου Forum, προτάσεις που μπορεί να γίνουν λύσεις εφόσον όλοι οι εμπλεκόμενοι φορείς συνεργαστούν εποικοδομητικά για την κατάρτιση συγκεκριμένων επιχειρησιακών σχεδίων.

Θα αποτελούσε μεγάλη μας τιμή και χαρά να παρευρεθείτε στο Forum, ώστε να συντελέσετε στην επιτυχία του.

Υπεύθυνη Επικοινωνίας: Κα Ράνια Μπατή - 210 3413460 (εσωτερική γραμμή 267).
Δηλώσεις Συμμετοχής: Κα Μαρία Δαρεμά - 210 3413460 (εσωτερική γραμμή 5).

ΕΙΣΟΔΟΣ ΕΛΕΥΘΕΡΗ - ΔΗΛΩΣΤΕ ΣΥΜΜΕΤΟΧΗ ΣΗΜΕΡΑ

Συνεταιρισμός Εργαστηριακών Ιατρών
MEDISYN
ΠΡΟΗΓΜΕΝΕΣ ΙΑΤΡΙΚΕΣ ΥΠΗΡΕΣΙΕΣ & ΕΦΑΡΜΟΓΕΣ

ΑΘΗΝΑ

Κωνσταντινουπόλεως 38
118 54 Αθήνα
T 210 34 13 460-1-2 F 210 34 13 459
E info@medisyn.eu

ΘΕΣΣΑΛΟΝΙΚΗ

Βαμβακά 1 & Ι. Δραγούμη
546 31 Θεσσαλονίκη
T 2310 22 07 76 F 2310 22 08 30
E info-the@medisyn.eu

ΗΡΑΚΛΕΙΟ

Εθνικής Αντιστάσεως 85
731 33 Κρήτη
T 2810 39 06 81-2 F 2810 39 06 83
E info-her@medisyn.eu

210 34 13 460
 www.medisyn.eu